

広報かすかべ

Kasukabe

KASUKABE CITY INFORMATION

No.233
2025

1

令和7年(2025年)
1月1日発行

謹賀
新年



記事の詳細や最新情報は市WEBで▲

春日部張子(作:招き猫本舗 玩古庵)

SUSTAINABLE DEVELOPMENT GOALS

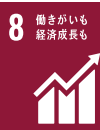

SDGsは持続可能な社会の実現に向けた世界共通の目標です。市の取り組みとSDGsとのつながりを示すため、特集記事に関連するアイコンを添えています。左のアイコンは、SDGs全17のゴールのうち、今月の特集記事に関連するものを示しています。

特集

特集(2・3面)

春日部市市制施行20周年記念
春日部大風あげ祭りに参加しよう!

注目記事(5面)

春日部大風マラソン大会

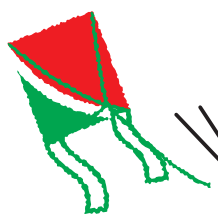

春日部市
市制施行20周年記念

春日部 大風あげ祭り に参加しよう!

毎年開催されている春日部大風あげ祭り。今年は市制施行20周年記念のメモリアル大会です。今回は、実際に参加している人たちにお話を聞いてみました。まだ参加したことがない人や、興味があってもなかなか一步を踏み出せない人も、今年は大風あげ祭りに参加してみませんか?

問 観光振興課 TEL 048-736-1129



「大風あげ祭り」とは?

こどもたちの健やかな成長を願い、江戸川河川敷で、毎年5月の3日と5日に市民一体で開催されるお祭りです。この日に揚げる風は、「庄和大風文化保存会」の会員によって和紙と竹で3カ月かけて作られます。その中でも大風は、縦15メートル、横11メートルの大きさで、重さは800キログラムもあります。当日は、大勢の観客が見守る中、大風などが空へ舞い揚げられます。その姿は勇壮の一言です。

大風について
学べる!

大風文化交流センター「ハルカイト」



ほうしゅうばな
旧宝珠花小学校の跡地を活用し、令和6年8/1にオープンしました。「地域住民の交流」と「文化・歴史の発信・継承」という2つのテーマで、ミニチュア模型やタッチパネルなどで楽しみながら大風文化や郷土について学ぶことができます。



詳しくは
市WEBで

私たち

大風のココが好き!

大風が
揚がるのは奇跡。
その奇跡を
みんなで
起こしましょう!



庄和大風文化保存会
いとう りょうすけ
伊藤 亮祐さん

大 風の引き手を続けているのは、単純に「楽しいから」。最初にうまく揚がったことで、揚げる快感を覚えてしまったんです。

大風って、いろいろな条件などがそろってやっと揚がるので、うまくいかないこともあるんです。だからこそ、うまくいったときの快感・達成感は、何物にも代え難いです。

引き手として参加できなくてもぜひ会場に来て、想像以上に大きい風が本当に揚がるんだという衝撃を感じてほしいです。屋台で春日部グルメなどを楽しむのもおすすめです。



力持ちじゃなくても
参加できるのが引き手の魅力!!

小

学1年生のときに初めて小凧を引いて、気が付いたときには保存会の一員でした。今では凧を組み上げる大きな「足場」を組むのと、小凧揚げの指揮役を主に担当しています。

自分は祭りが好きで、全国いろいろなところで御輿を担いでいます。中でも春日部の大凧は、実際に引いた人にしか分からない魅力があるので必ず参加しています。元気な人なら、誰でも参加できますよ。

見学する人へのおすすめは、足場に大凧を立てて糸目をつけるところなど、間近で大凧を見ることができる5月3日(1日目)です。見応えがありますよ。

初節句のお祝いは、性別に関係なく
申し込みできるんですよ♪

数

年前、広報かすかべを見て、初めて大凧あげ祭りに引き手として参加しました。世代も性別もさまざまな人と力を合わせて何かに取り組む機会がありませんので、とても楽しかったです。

また、大凧を揚げる前に行われる初節句のお祝いには、娘も申し込みをしました。その時の名入りの小凧は、今でも大切に自宅に飾っています。当日は、家族で観覧している人がいたり、こどもたちが手持ちの凧を揚げて楽しめる時間もあっさりしたので、今度はこどもと一緒に参加したいですね。

庄和大凧文化保存会
せきね たくみ
関根 拓海さん

もり ゆうき
森 由葵さん

参加してみよう!

大凧の引き手募集

日本一の大凧を実際に揚げてみませんか。
凧を引きながら走れる元気な人ならどなたでも大歓迎です。

とき	5/3(祝)・5(祝) 11:30~17:00 ※両日雨天の場合は6(休)に延期
対象	16歳~60歳 各日100人(申し込み順。女性は少し小さい小町凧もあり)
申込	3/31(月)(必着)までに、「引き手申し込み」と明記し、申込者の住所、氏名、性別、年齢、生年月日、電話番号、参加希望日を記入の上、下記の方法で応募してください

大凧の文字募集

「春日部大凧あげ祭り」の大凧2張りの文字を募集します。

応募に ふさわしい 文字	市の話題や時節にふさわしい言葉で、原則として2張りの大凧に2文字ずつ描ける漢字4文字。 ※令和6年は「大凧・昇龍」、令和5年は「世界・平和」でした
応募方法	1/17(金)(必着)までに「大凧文字応募」と明記し、大凧の文字、文字の理由、住所、氏名(ふりがな)、電話番号を記入の上、下記の方法で応募してください

令和6年生まれの 初節句のお祝い希望者募集

家族の思い出に残るこどものお祝いをしませんか。

とき	5/3(祝) 11:00~ ※雨天の場合は5(祝)に延期、両日雨天の場合は6(休)に延期
内容	大凧へのこどもの名前の貼り付け、大凧・小凧の前での記念撮影、こどもの名前が書かれた凧、記念手ぬぐいの贈呈
対象	令和6年1/1~12/31生まれのこども (女兒や市外在住者も可)
費用	1万5千円
申込	2/28(金)(必着)までに「初節句申し込み」と明記し、申込者の住所、氏名、電話番号、祭り当日に連絡が取れる携帯電話番号、こどもの氏名・ふりがな・生年月日を記入の上、下記の方法で応募してください ※メールでの申込者には、送信日より1週間以内に、受付完了メールを返信します。受付完了メールが届かない人は、観光振興課へ連絡してください ※受け付け後、4月中旬に案内と振込用紙を送付します

応募・申し込み方法 (共通)

はがき	〒344-8577 (所在地不要) 春日部市役所観光振興課内 (春日部大凧あげ祭り実行委員会事務局)
ファックス	048-737-3683
メール	odako@city.kasukabe.lg.jp
電話	TEL048-736-1129(大凧引き手募集のみ)

新年のごあいさつ 2025

20年目の大きな節目を迎えて

春日部市長 いわや かずひろ 岩谷 一弘

あけましておめでとうございます。皆さまにおかれましては、新年を穏やかにお迎えのことと、心からお喜び申し上げます。

昨年は、新しい庁舎で業務がスタートし、さまざまな事業が動き出した年となりました。

一方、能登半島地震をはじめ、大きな災害が全国で発生した年でもあり、地域のつながりやコミュニティの大切さを改めて痛感しました。

これらを踏まえ、4月からは市内八つの公民館を新たに市民センターとし、利便性を向上させるとともに、防災・防犯をはじめとする地域まちづくりの拠点施設としました。8月には、旧宝珠花小学校跡地を活用し、大風文化交流センター「ハルカイト」をオープンして、地域交流の拠点としました。

また、「こどもまんなか社会」の実現に向け、居場所の充実を図りつつ、ワーキンググループを発足し、こどもの意見が反映できる環境づくりを進めております。

さて、本年は10月1日に市制施行20周年という大きな節目を迎え、さまざまな事業を行ってまいります。これまで春日部市を支えてくださった多くの方に心より感謝申し上げます。

市民の皆さまの未来が希望に満ちあふれるよう頑張っており、本年もどうぞよろしくお願い申し上げます。



市制施行20周年を迎えて

春日部市議会議員 こくぼ ひろみ 小久保 博史

あけましておめでとうございます。市民の皆さまにおかれましては、新たな年を健やかにお迎えのことと、心からお喜び申し上げます。

昨年はパリオリンピックが開催され、多くのスターが生まれました。また、メジャーリーグでの大谷翔平選手おおたにしょうへいの活躍など、スポーツ界が大いに盛り上がりました。一方で、能登半島地震に始まる自然災害が猛威を振るった1年でもありました。

本市においては、人に優しく災害に強い、市民に親しまれる新庁舎での業務が始まった年でした。にぎわいを創出する役割として、多様なイベントを開催し、多くの方々が市役所に足を運んでくださいました。また、桐箱をイメージした議場には新たに親子傍聴席も設置され、お子さんをはじめ市民の皆さまにご利用いただいております。

本年は市制施行20周年の記念すべき年となります。これからも安全で安心して暮らせるまちづくりのため、春日部市議会といたしましても、より一層市民の皆さまに寄り添う議会であり続ける努力をしてまいります。今後とも議会への変わらぬご理解とご協力を賜りますようよろしくお願い申し上げます。

結びに、本年が皆さまにとって幸多き健やかな年となりますよう心からお祈り申し上げ、年頭のあいさつといたします。



災害時避難行動要支援者避難支援制度

問 危機管理防災課 (TEL 048-739-6830)



災害が発生したときに自力で避難することが困難で、避難の支援が必要な人に対して、協力する地域の人や速やかに手助けを行えるようにするため、災害時避難行動要支援者避難支援制度を導入しています。

対象者

- 身体障害者手帳1級～3級で、下肢、体幹機能、移動機能、視覚、聴覚、呼吸器機能のいずれかの障がいがある人
- 療育手帳④、またはAを所持している人
- 精神保健福祉手帳1級を所持している人
- 市の生活支援を受けている難病患者
- 要介護3以上の認定を受けている人
- その他、市長が必要と認める人

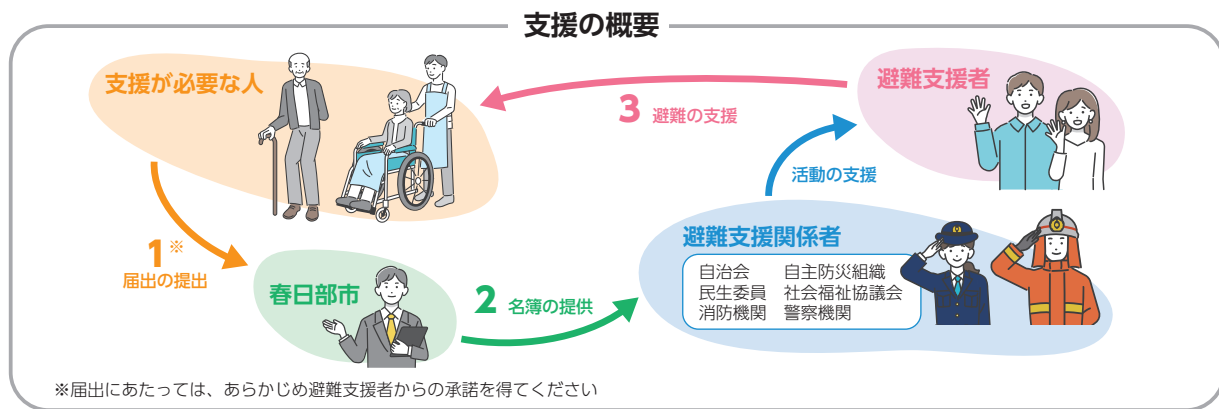

届け出方法

「春日部市避難行動要支援者名簿登録申請書兼個別避難計画届出書」を受付窓口へ提出。様式は市WEB、受付窓口で配布。



受付窓口

市役所4階 危機管理防災課、2階 障がい者支援課、介護保険課、高齢者支援課、健康課
市役所第二庁舎2階 福祉総務課
庄和総合支所2階 福祉・健康保険担当



委員・意見の募集

委員を募集

応募期間 ▶ 1/6(月)～2/5(水)

市民活動センター運営協議会

市民活動センターの効果的で効率的な運営に関して、必要な意見交換を行う場として設置するものです。

問 市民参加推進課 (TEL 048-736-1127)

意見を募集

応募期間 ▶ 1/6(月)～2/4(火)

①心身障害者通所支援施設(リサイクルショップ、ひまわり園、あおぞら)個別施設計画(案)

心身障害者通所支援施設の現状を把握した上で、必要な修繕計画を明確にし、施設のリノベーションを図るとともに、中長期的な維持管理・更新などにかかるトータルコストの縮減などについて定める計画です。

問 障がい者支援課 (TEL 048-736-1131)

②災害廃棄物処理計画(案)

災害時に発生する災害廃棄物を迅速に処理するために定める計画です。

問 廃棄物対策課 (TEL 048-736-1111 内線3538)

応募方法、募集結果など詳しくは市WEBで▶



春日部市市制施行20周年記念

春日部大風マラソン大会実行委員会事務局(スポーツ推進課内) (TEL 048-739-6812)

第37回 春日部大風マラソン大会

市制施行20周年の記念大会となる今年、新たな種目が誕生します。健康的に新緑の春日部を楽しんでみませんか。ランナーとして、ボランティアとして、また、沿道での応援で参加し、大会を盛り上げましょう!

とき 5/4(祝) 9:00開会式

ところ レジデンシャルパーク SHOWA (庄和総合公園)

ランナー募集

種目・定員

- ① ハーフ(高校生以上)…5千人
- ② 10キロメートル(高校生以上)…千人
- ③ 5キロメートル(中学生以上)…1,200人
- ④ 2キロメートル(小学4年生～6年生)…200人
- NEW! ⑤ 2キロメートル(孫Run 5歳～小学生と祖父のペアでFunRun)…50組100人

※①②には時間制限があります。また、①はコース上に踏切があり、ランナーストップを行う場合があります

参加費

- 一般…①5千円 ②4,500円 ③4千円
- 中・高校生(平成19年4/2～平成25年4/1に生まれた人)…2千円
- 小学生(平成25年4/2～平成28年4/1に生まれた人)…1,500円
- 孫RUN(平成25年4/2～令和2年5/4に生まれた人とその祖父のペア)…3千円

※全種目、別途エントリー手数料が必要

申し込み

2/24(休)までに専用WEBで

※参加費の支払いをもって申し込み完了となります。支払い忘れにご注意ください



ボランティア募集

この大会は、多くのボランティアの皆さんに支えられています。給水所や会場案内、ランナー誘導などのボランティアを募集します。

申し込み

2/10(月)までに直接、電話、または市WEBで春日部大風マラソン大会実行委員会へ



皆さんの応援がランナーの力になります

全国から集まるランナーにコース沿道での応援をお願いします。コース図、ランナー通過予測時間などの詳細は、4月上旬に市WEBなどでお知らせする予定です。コース周辺で交通規制を実施します。ご協力をお願いします。

胃がん検診の申し込み

春日部市保健センター (TEL 048-736-6778)

X線検診と内視鏡検診のどちらも対象となる人は、一方を選んで受診できます。

検診名	集団X線検診	個別内視鏡検診
期間	右表参照	3/1(土)～8/31(日)
ところ	右表参照	市内実施医療機関
内容	問診、胃部X線検査(バリウム)	問診、胃内視鏡検査(胃カメラ)
対象(令和8年4/1時点)	市に住居票がある人	50歳以上(昭和51年4/1以前生まれ)で、令和6年に市の個別内視鏡検診を受診していない人
受診間隔	1年に一度	2年に一度
費用	800円	3,200円

※次の人は費用(自己負担金)が免除になります

- ▶ 検診当日70歳以上の人
- ▶ 65歳～69歳の後期高齢者医療制度加入者
- ▶ 生活保護受給者
- ▶ 中国残留邦人等支援給付受給者
- ▶ 世帯全員が住民税非課税の人(受診日前日までに要無料券申請)

申し込み 1/7(火)～2/28(金)(消印有効)

※申込期間を過ぎても定員に空きがあれば受け付けできる場合があります。春日部市保健センターへ問い合わせてください

電子申請…右記2次元コードへ窓口…春日部市保健センター、市役所2階健康課、庄和総合支所2階福祉・健康保険担当、内牧市民センター(内牧地区公民館)、右表③～⑧・⑩に備え付けの申し込みはがきで(1/7(火)から設置)

通常はがき…希望する検診名(X線希望の場合は希望する第1・第2希望の会場を右表の①～⑫から選択して記入)、住所、氏名、生年月日、電話番号を記入し、〒344-0064 春日部市南一丁目1-7 春日部市保健センターあて郵送

受診券発送…内視鏡検診は2月上旬～3月上旬に順次発送。X線検診は3月下旬

次のいずれかの該当者は受診できません

集団X線検診 ▶ 自力で立位を保持することや撮影台の手すりをつかむこと、寝返りなどができない ▶ 1年以内に開腹手術(帝王切開を含む)や腹腔鏡下手術を受けたことがある ▶ 胃を切除したことがある ▶ 重度の便秘症 ▶ 腸閉塞・潰瘍性大腸炎・クローン病・憩室炎の既往がある ▶ バリウム製剤にアレルギーがある ▶ 妊娠中やその可能性がある

個別内視鏡検診 ▶ 重篤な疾患により、内視



鏡の挿入ができない ▶ 呼吸不全がある ▶ 急性心筋梗塞や重篤な不整脈などの心疾患がある ▶ 出血傾向またはその疑いがある ▶ 血圧が極めて高い ▶ 全身状態が悪く、検査に耐えられない ▶ 明らかな病変があり、医師より定期的な内視鏡検査が必要とされている ▶ 妊娠中やその可能性がある

集団X線検診の日程

番号	ところ	とき
①	春日部市保健センター	5/8(木)・26(月)、6/3(火)・18(水)・20(金)・27(金)
②	庄和総合支所	5/13(火)・29(木)、6/13(金)・25(水)
③	健康福祉センター(ゆつく武里)	5/9(金)・28(水)
④	豊春市民センター(豊春地区公民館)	5/14(水)
⑤	幸松市民センター(幸松地区公民館)	5/16(金)
⑥	幸松第二公民館	6/24(火)
⑦	武里東公民館	5/21(水)
⑧	豊野市民センター(豊野地区公民館)	5/22(木)
⑨	内牧栄町会館	6/17(火)
⑩	武里市民センター(武里地区公民館)	6/21(土)
⑪	春日部市保健センター(土)日検診	5/17(土)
⑫		6/8(日)

かすかべ健チャレスタンプ

カード抽選会のお知らせ

春日部市保健センター (TEL 048-736-6778)

とき ▶ 1/31(金) 14:00～15:30(受け付け15:15まで)

ところ ▶ 春日部市保健センター

対象 ▶ 令和6年度かすかべ健チャレスタンプ

カード(以下スタンプカード)の5項目全てに1つ以上スタンプの押印をしている人。

持ち物 ▶ スタンプカード

※当日参加できない人は、1/30(木)までにスタンプカードを同センターへ提出することで職員が代理抽選します

賞品や賞品提供協力店など詳しくは市WEBで▶



埼玉県マスコット「コバトン」「さいたまっち」

春日部市公式
Instagramキャンペーン

かすかべ応援隊

問

シティセールス広報課
(TEL 048-796-5985)

ハッシュタグ「#かすかべプラスワン」と「#かすかべ応援隊」を付けて、春日部で応援しているもの、応援したいものの写真や動画をInstagramに投稿しよう！皆さんのすてきな投稿をお待ちしています。

※キャンペーンに参加して投稿いただいた写真は、市公式Instagramアカウントや市WEBで紹介する場合があります。また、その際はDM(ダイレクトメッセージ)で連絡します

参加方法

- ①春日部市公式Instagramアカウントをフォロー
- ②「#かすかべプラスワン」と「#かすかべ応援隊」の2つのハッシュタグを付けて、市内で撮影した写真や動画を投稿

投稿期限

1/1(祝)～31(金)

詳しくは
市WEBで▶



市公式
Instagram▶



オンライン申請がより便利に、キャッシュレス決済ができるようになります

問

行政デジタル改革課 (TEL 048-736-1116)



スマートフォンやパソコンから行政手続きのオンライン申請ができる「電子申請・届出サービス」が1/6(月)からキャッシュレス決済(クレジットカードやスマートフォン決済サービス)に対応します。

これにより、住民票の写しや税の証明書などの各種証明書が、自宅などにいながら申請、支払いができるようになります。マイナンバーカードが必要な手続きもあります。

オンライン申請でキャッシュレス決済が利用できる主な証明書など

- 住民票の写し(除票の写しを除く)
- 戸籍の附票の写し※
- 戸籍謄本・戸籍抄本※
- 課税(非課税)証明書(市・県民税)
- 納税証明書(市・県民税、軽自動車税、固定資産税、国民健康保険税)

※除籍・改正原戸籍に係るものを除く

オンラインでキャッシュレス決済が可能な証明書や申請方法の詳細は市WEBをご覧ください。



各種証明書は、マイナンバーカードを用いてコンビニエンスストアや各市民センターでも取得できます

各種証明書のコンビニ交付について詳しくは市WEBで▶



第18回春日部市美術展覧会を開催しました

問

社会教育課 (TEL 048-739-6807)

令和6年11/19～24に、ふれあいキューブで、第18回春日部市美術展覧会(市展)を開催しました。

15歳～91歳までの幅広い年齢層の一般出品があり、実行委員会委員などの作品と合わせて、合計251点の作品が展示されました。

WEB市展

展示作品は「かすかべの芸術文化ポータルサイト」で公開中(掲載に同意された作品のみ)です。WEB上でも市展をお楽しみください。



特選入賞者(敬称略)

賞	部門	氏名
市長賞	洋画	しばさき ひとし 芝崎 仁
	彫刻	かね こ ひで き 金子 秀樹
	工芸	のぐち す み え 野口 壽美江
	書	おおたか しょうらん 大高 梢雲
	写真	まつぎき みき お 松寄 幹夫
市議会議長賞	洋画	とみさわ ひろし 富澤 博
	工芸	やなか ひさ え 谷中 尚江
	書	あいだ ち す い 會田 知水
	写真	すがわら あおい 菅原 葵
教育長賞	日本画	とみづか く み こ 富塚 久美子
	洋画	おおやま じゅんいちろう 大山 純一郎
	工芸	やました せい こ 山下 征子
	書	いいおか すいこう 飯岡 翠香
教育委員会賞	洋画	あお き みち お 青木 道夫
		いわ ま まさあき 岩間 正昌
		そで た まさかず 袖田 正和



要介護認定を受けた人の障害者控除について

問

介護保険課 (TEL 048-796-8275)

市内在住の65歳以上の人が必要介護認定を受けている場合、介護保険課が発行する「障害者控除対象者認定書」を所得税や市・県民税の申告時に提示することで、障害者控除として所得から一定金額を差し引くことができます。

認定書の申請

申請書を市役所2階介護保険課、庄和総合支所2階福祉・健康保険担当の窓口、または市WEBで入手し、同窓口へ直接、または郵送で〒

344-8577(所在地不要)春日部市役所介護保険課へ提出してください。

- 以前に申請し、「以降毎年送付を希望する」とした人は、再度申請は不要です。ただし、亡くなった人の認定書が必要な場合は、再度申請が必要です。また、市外に転出した人は、転出先市町村へ申請が必要です
- 事業対象者・要支援1・2の人は障害者控除の基準に達していないため認定書の発行はでき



ません

- 障害者手帳などの交付を受けている人は、手帳などにより控除が受けられますので申請の必要はありません

認定書の送付

令和6年12/31を基準日として1月下旬ごろに送付します。1月以降に申請した人へは1月下旬以降に順次送付します。

“ 税の申告 ”

が始まります

問 市民税課 (TEL 048-796-8774)

令和6年分所得税の確定申告および令和7年度市民税・県民税申告が始まります。
確定申告や市民税・県民税申告が必要かどうか、次の図を参考に確認してください。

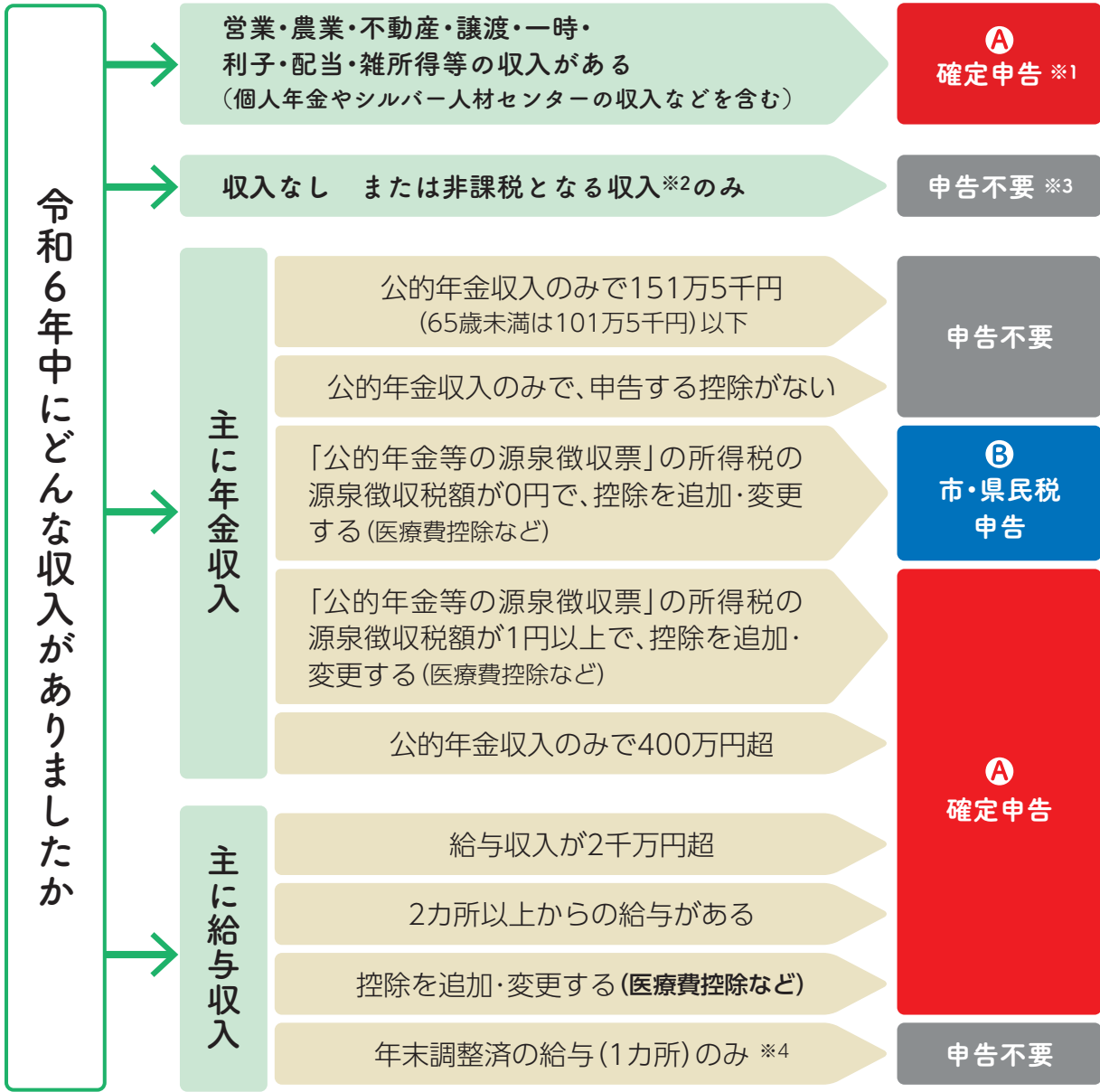

- ※1 所得税が発生しない場合、B:市・県民税申告となる可能性があります
- ※2 非課税収入には、遺族年金、障害年金、失業給付金などがあります
- ※3 課税(非課税)証明書を取得する場合や、行政サービスを受けるときに申告が必要な場合があります
- ※4 給与支払者が給与支払報告書を市へ提出していない場合は申告が必要です

このような人は市の申告会場では
受け付けできません

- A 確定申告
- 1/1の住所地在春日部市ではない人
 - 確定申告が要件となる控除(純損失や雑損失の繰越控除、所得税の住宅借入金等特別控除など)の適用を受ける人、給与所得者の特定支出控除をする人
 - 国外在住の扶養親族の扶養控除の適用を受ける人
 - 青色申告、総合譲渡、分離課税(土地・株式等の譲渡など)、準確定申告、訂正の申告をする人
 - 事業所得・農業所得・不動産所得の収支内訳書を作成していない人
 - 上場株式等の配当所得がある人

(申告の方法を確認しましょう)

A 確定申告

問 春日部税務署 (TEL 048-733-2111)

①国税庁WEB「確定申告書等作成コーナー」で申告書を作成し、e-Taxで送信、または郵送

スマホがあれば
e-Tax できます!

パソコンや
タブレットでも

②春日部税務署で申告

2/17(月)～3/17(月)の平日

8:30～16:00(3/2(日)のみ休日開設有り)

※申告会場の入場は整理券が必要。整理券は国税庁LINE公式アカウントで事前発行、または当日配布で

※2/14(金)以前に申告相談を希望する場合は、事前に相談日程を電話予約

B 市・県民税申告

①郵送で申告

申告書に必要事項を記入し、収入の分かるものや控除を証明するものを添付して、市民税課へ郵送。前年度の課税状況などから申告が必要と思われる人へ1月下旬に申告書を郵送しますので、同封の返信用封筒で提出してください。

②申告会場(予約制)で申告

●インターネット予約

受付期間 …1/30(木) 13:00～
3/14(金) 15:00

●コールセンター

(TEL 048-796-8957)で予約

受付期間 …1/31(金)～3/14(金)

9:00～15:00(土(日)祝を除く)

※いずれも申告希望日の前日(前日が土(日)祝の場合はその前の平日)15:00まで

※医療費控除の明細書や収支内訳書が未作成の人は受け付けできません

申告日	申告会場	予約可能枠
2/12(水)	幸松市民センター (幸松地区公民館)	②～⑨
2/13(木)	武里大枝 市民センター (武里大枝公民館)	②～⑩
2/19(水)	豊春市民センター (豊春地区公民館)	②～⑨
2/20(木)・21(金)・ 25(火)	庄和総合支所1階 市民ホール	①～⑩
2/26(水)		①～⑧
2/27(木)	市役所3階 会議室 301・302	④～⑩
2/28(金)～3/12 (水)(土)を除く		①～⑩
3/13(木)～17(月) (土)を除く		①～⑤

予約可能枠

①9:30 ②10:00 ③10:30 ④11:00 ⑤11:30
⑥13:00 ⑦13:30 ⑧14:00 ⑨14:30 ⑩15:00

※問い合わせは各公民館ではなく、市民税課へ

※予約人数が定員になり次第、受け付けを終了します

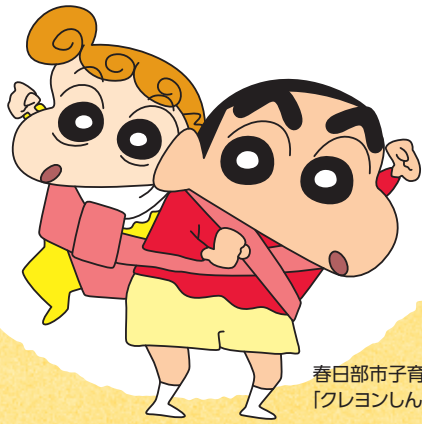

春日部市子育て応援キャラクター
「クレヨンしんちゃん」©U／F・S・A・A

子育て情報便

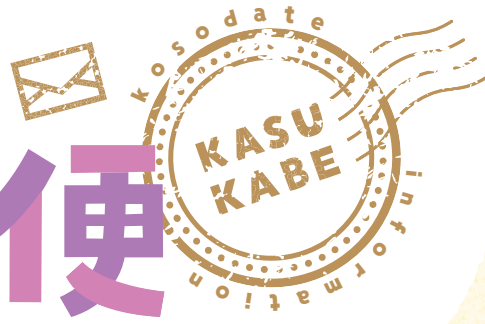

ピックアップ 子育てPICK UP



家庭児童相談室

子育ての悩みは誰にでもあります。
子育てに少しでも不安やストレスを感じたら、ひとりで悩まず相談してみませんか？
話をするだけで、気持ちが楽になることもあります。
市内4カ所で開催を受けていますので、まずはお気軽にご相談を。

市役所3階こども家庭センター

とき▶(月)～(金)

市内各児童センター

●エンゼル・ドーム(TEL 048-755-8190)

とき▶毎週(水)(木)、毎月第3(日)(休館日を除く)



●グーかすかべ(TEL 048-754-9140)

とき▶毎週(金)

●スマイルしょうわ(TEL 048-718-0088)

とき▶毎週(月)



共通事項

とき▶10:00～12:00、13:00～16:00

※(祝)(休)、年末年始を除く

内容▶専門の機関と連携して、解決の方法を一緒に考えます(電話相談・匿名可。秘密順守)

対象▶市内在住の18歳未満のこども、保護者など

費用▶無料

※相談員が研修会などで不在の場合がありますので、あらかじめ電話でお問い合わせください



詳しくは▶

問 こども相談課(TEL 048-796-8902)

児童センターで遊ぼう

グーかすかべで開催している、楽しい講座をご紹介します。

ビーズアクセサリ

ビーズでかわいいストラップを作る小学生対象の講座です。毎月第2・第4(火)に実施しています。季節に合わせたビーズアクセサリを作りましょう♪



キッズアート

美術の専門講師による絵や工作に親しむ未就学児対象の講座です。月1回の3カ月コースです。ぜひ参加してください！



たくさんのイベントを開催中。

最新情報は各児童センターWEBをチェック。

エンゼル・ドーム
TEL 048-755-8190



グーかすかべ
TEL 048-754-2815



スマイルしょうわ
TEL 048-718-0300

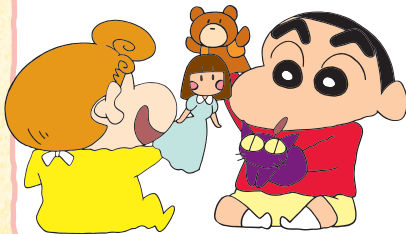

活用してください



＼ 気軽に仲間づくり♪相談もどうぞ /

地域子育て支援拠点施設

春日部市春日部第1児童センター「エンゼルのつどい」

広いプレイルームで元気いっぱい体を動かして遊べます。
毎月、親子で参加できるイベントも開催!みなさんの来館をお待ちしています♪



◀14施設の一覧は市HPで



「親子クッキング」
毎月第3(土)



「おとうさんと
いっしょ」
毎月第4(日)



「体を動かそう!」
毎月隔週(月)

＼他にもいろいろな子育て支援サービスがあります /

子育てサロン

育児中の親子が、簡単な遊びを通じて交流する場です。育児の不安・悩みなど、おしゃべりしてみませんか。



▲公民館など10カ所で開催中

地域交流会

ぜひ親子で保育所に遊びに来てください。初めてパパ・ママになる人も参加できる子育て相談も行っています。



▲公立保育所で開催中

一時預かり

保護者の急用や子育てのリフレッシュのためなどに、一時的にお子さんを預かります。



病児保育

主治医の許可のもと、各施設の要件全てを満たす場合に一時的に病気療養中のお子さんを預かります。



作ってみよう!

手作りおもちゃ

トコトコうさぎ

お家でできる簡単なおもちゃの作り方を児童センターに聞きました。

作り方

用意するもの

- ペットボトルのキャップ 2個
- 輪ゴム 2本
- 紙コップ 2個
- はさみ
- セロハンテープ

1

キャップを合わせて、セロハンテープでとめる

2

Aの輪ゴムをキャップにかけ、1のテープの場所に貼り固定する。もう1本の輪ゴムをキャップに3重〜4重に巻きつける

3

紙コップの口の対角線上に1cmの切り込みを2本ずつ入れ、Aの輪ゴムを引っかける

4

3の切り込みを外側に折り曲げセロハンテープでとめる

5

もう一つの紙コップに好きな絵を描いて、飾りをつけたら土台にかぶせる

6

トコトコうさぎの完成!

軽く押しつけながら、後ろに引いて手をはなすと走り出します!

給食めぐり

お正月献立

問 学校給食課 (TEL) 048-739-6806

庄和地域の給食を作っている給食センターでは、鏡開きと新年最初の給食に合わせてお正月献立がでます。
献立は菜めし、牛乳、あかうおの甘酒焼き、紅白なます、白玉雑煮、だいのババロアです。

※写真はイメージです

図書館へ行こう

おはなし会などさまざまなイベントを開催中。最新情報は図書館 WEB をチェック。

問 中央図書館 (TEL) 048-761-5911

武里図書館 (TEL) 048-737-7625

庄和図書館 (TEL) 048-718-0200

集まれ! 元気っ子

春日部市内の幼稚園・保育園・認定こども園を紹介します

社会福祉法人サマリヤ会 三愛保育園

三愛保育園は、1954年に園児20人ほどの個人立保育園としてスタートしました。
1977年に法人化し、社会福祉法人サマリヤ会三愛保育園として現在に至っています。地域に根付き70年、長きに渡り温かく見守ってくれる地域の皆さんには大変感謝しています。心も体も元気いっぱい、自由と個性を大切に、愛のあるこどもの育成を目指しています。

▲施設

・

INFORMATION

かすかべ情報

・

【マークの見方】 回…とき 所…ところ 内…内容 対…対象・定員 費…費用(記載のないものは無料) 持…持ち物 申…申し込み(記載のないものは直接会場へ) 問…問い合わせ

お知らせ

市制施行20周年記念協賛事業を募集

10/1(水)に市制施行20周年となるのを記念し、令和7年度中に「春日部市市制施行20周年記念協賛事業」の名義を使用して、市内で実施するイベントなど。協賛事業は市や市公式SNSでPR。趣旨に賛同し、協賛事業を実施する企業や団体など。実施月の3カ月前の20日まで。※申し込み方法など詳しくは市で。政策企画課(736-1118)。※募集要項・申請書は同課、または市で。

市営住宅入居者募集

緑町住宅・西宝珠花北住宅・ブランドソレイユ。次の要件全てに該当する人(抽選)。▶市内に3カ月以上居住し、市税を完納。▶暴力団員ではない。▶同居する親族がいる。▶住宅困窮が明らか。▶世帯収入額が基準範囲内。申1/6(月)～21(火)(消印有効)に、申込書に必要事項を記入の上、郵送で〒344-8577(所在地不要)春日部市役所住宅政策課(796-8159)へ。※詳しくは、期間中に市役所4階同課、支所、武里出張所、各公民館で配布する「入居者募集の案内」、または市で。

令和7年春日部市消防団出初め式

1/13(祝) 9:30～11:50。※荒天の場合、表彰式典のみ実施。正和工業にじいるホール(市民文化会館)。内表彰、消防団の分列行進、通常点検、一斉放水など。問消防本部総務課(738-3111)。

景観絵画コンクール優秀作品の展示

1/15(水)～31(金)。所イオンモール春日部。市内の小5年生と中学2年生を対象に実施した景観絵画コンクールの優秀作品を展示。受賞者氏名は市で公表。問都市計画課(736-1138)。

2025年農林業センサス



1月中旬～。内農林業の実態を明らかにすることを目的として、農林水産省、埼玉県および市で実施。2/1(土)現在の農林業の経営状況などを調査。調査員証を携帯した調査員が農林業関係者の自宅や会社を訪問するので協力を。※不審に思った場合、調査員証の提示を求めるか、市政情報課へ。問同課(736-1143)。

償却資産の申告は1/31(金)まで

償却資産(※)は固定資産税の課税対象。1/1現在の資産の種類・名称・価格などを市へ申告を。(※)会社や個人で工場、商店などを経営している人、駐車場やアパートなどを貸し付けている人などが、その事業のために用いる構築物

(アスファルト舗装など)、機械・装置(太陽光発電設備など)、工具・器具・備品など。市内に償却資産を所有している人。問資産税課(796-8704)。

令和7年度から適用される市・県民税の主な改正点

控除対象配偶者ではない同一生計配偶者にかかる市・県民税における定額減税(令和7年度のみ)

令和6年度に実施した定額減税において減税対象となっていなかった「控除対象配偶者ではない同一生計配偶者(合計所得が1千万円超の納税義務者の配偶者で、当該配偶者の合計所得が48万円以下の人)」にかかる市民税・県民税からの定額減税について、令和6年中の現況に基づき令和7年度市民税・県民税から減税。※合計所得が1,805万円を超える納税義務者は、定額減税の対象外。

住宅借入金等特別控除の拡充

	令和4～5年 入居	令和6年入居		令和7年 入居
		子育て・ 若者世帯	左記 非該当	
認定長期優良住宅 認定低炭素住宅	借入限度額 5,000万円		借入限度額 4,500万円	
ZEH水準省エネ 住宅	借入限度額 4,500万円		借入限度額 3,500万円	
省エネ水準適合 住宅	借入限度額 4,000万円		借入限度額 3,000万円	
省エネ水準に 適合しない 「その他の住宅」	借入限度額 3,000万円	借入限度額 0万円 (令和5年末までに建築確認を受けている場合には 2,000万円)		

▶住宅借入金等特別控除における借入限度額について、子育て世帯(19歳未満の扶養親族を有する世帯)または若者夫婦世帯(夫婦のいずれかが40歳未満の世帯)が令和6年に入居した場合には、令和4年～5年入居の場合の水準と同等の限度額を用いて控除額計算が可能。

▶合計所得金額が1千万円以下の人に限り、新築住宅の床面積要件を40平方メートル以上に緩和する措置について、建築確認の期限を令和6年12/31までに延長(延長前:令和5年12/31まで)。※詳しくは国交省で。

コンピューター処理用給与支払報告書用紙の申し込み受け付け

11月末に各事業所へ配布。令和8年度分給与支払報告書(令和7年分の源泉徴収票)の作成で連続用紙(ドットプリンター用)が必要な市内事業所。1/17(金)までに電話で市民税課(796-8774)へ。

市税などの納期限内(1/31(金)まで)納付のお願い

市県民税(普通徴収)の第4期、国民健康保険税(普通徴収)・後期高齢者医療保険料(普通徴収)の第7期。市税などの納付には安心・便利・確実な口座振替の利用を。問収納管理課(796-0374)。

図書館の開館時間変更

1/27(月)。所問中央図書館(761-5911)、武里図書館(737-7625)、庄和図書館(718-0200)。内電気設備点検のため、開館時間を14:00～19:00に変更。

- 施設名は略称・愛称で表記(例)庄和総合支所→支所、市民活動センター→ぽぽら春日部
- 申し込み・問い合わせの際は、各施設の休館日などの確認を
- 個別に記載のない場合、電話番号の市外局番は「048」

大池憩いの家のエレベーターと会議室が使用休止

2/1(土)～3/14(金)。※期間は前後する場合あり。詳細が決まり次第、市などで周知。大池憩いの家(南5-7-13)。内エレベーター工事のため。問高齢者支援課(736-1114)、大池憩いの家(738-4567)。

マイナポータルで電子申請および年金記録の確認を

スマートフォンとマイナンバーカードがあれば、マイナポータル(政府運営のオンラインサービス)から国民年金に関する電子申請が可能。また、マイナポータルとねんきんネットを連携すると自身の年金記録の確認が可能。詳しくは日本年金機構で。問市民課(796-8554)、春日部年金事務所(737-7112)。

ミドル・シニア世代の方に向けたキャリアデザインセミナー！

1/22(水) 14:00～15:10。所オンライン。対ミドル・シニア世代 30人(市内在住者優先で申し込み順)。※雇用保険受給者には受講証明書を発行。1/17(金)までにメールまたは専用で埼玉キャリア形成・リスキリング支援センター(carigaku_saitam@pasona.co.jp)へ。※本事業は(株)パソナが厚生労働省より委託運営。問商工振興課(797-8029)。

シニア合同企業面接会 in 春日部

1/16(木) 13:00～16:00(受け付け12:30～15:30)。※入退場自由。所粕壁市民センター(中央公民館)。内求人企業との面接・相談。就職相談、適職診断コーナー。対シニア世代の求職者(若者・ミドル世代の求職者も歓迎) 50人(当日参加可)。参加企業…10社(予定)。※埼玉しごとサポートで告知。電話、またはで同機関(049-265-5844)へ。

就労セミナー(サポステ連携事業)～自己PRの書き方～

1/29(水) 14:00～15:00。所オンライン。内採用したいと思わせる自己PRの書き方を学ぶ。対50歳未満の求職者 10人(申し込み順)。※雇用保険受給者には受講証明書を発行。1/28(火)までに埼玉とうぶ若者サポートステーション(741-6583)へ。

在宅ワーカー育成セミナー 初級コース

1/23(木)、2/6(木) 10:00～13:00。所オンライン。内基礎知識や心構えの習得、ホームワークや業務の体験、情報交換のためのミニ交流会など。対在宅ワークを始めた女性(自宅にパソコンとインターネット環境がある人) 70人(申し込み順)。1/17(金)までに電話、またはWEBで埼玉県在宅ワーク就業支援事業事務局(0120-954-510)へ。

スキルアップ講習

①2/8(土)・15(土) ②2/22(土)、3/1(土) いずれも9:00～

16:00 所春日部高等技術専門学校 内①AutoCAD(建築系)発展 ②プログラミング(ExcelVBA)のビジネス活用 対①AutoCADの基本操作ができる人 ②ExcelVBAのマクロ作成、変数と制御構造ができる人 各20人(抽選) 各2千円(②はテキスト代別) 申1/1(祝)～10(金)に、同校 から 同校 (TEL737-3511)

35歳からの正社員就職フェア

日1/22(水) 13:00～16:30(受け付け12:30～) 所大宮ソニックシティ 内参加企業との面接・説明会 対おおむね35歳～56歳(就職氷河期世代)で正社員を目指す求職者 対筆記用具、履歴書(面接を希望する人)、ハローワーク受付票(持っている人) 申WEBで(株)東京リーガルマインド公共事業本部支援事務局 (TEL03-5913-6085)へ ※本事業は(株)東京リーガルマインドが埼玉労働局より委託運営



特定(産業別)最低賃金の改正

日令和6年12月～ 内5業種の県特定(産業別)最低賃金の時間額が改正。非鉄金属製造業は1,098円、光学機械器具等製造業は1,114円、電子部品等製造業は1,105円、輸送用機械器具製造業は1,102円、自動車小売業は1,089円 同埼玉労働局 (TEL600-6205)

税理士による所得税の還付申告相談

日2/3(月)～14(金) 9:30～12:00、13:00～16:00(土(日)祝を除く) 対次のいずれかに該当し、所得税の還付を受けたい人 ▶年金受給者 ▶給与所得があり医療費控除を受ける ▶年の途中の退職・就職などにより年末調整を受けていない 対有料の場合有り 対公的年金などの源泉徴収票など 申実施日前までの9:30～12:00、13:00～16:00に電話で税理士会春日部支部 (TEL738-7470)へ ※状況により電話相談になる場合有り

金属とプラスチックを屋外保管している事業者の皆さんへ

内埼玉県特定再生資源屋外保管業の規制に関する条例が1/1(祝)に施行。県内(さいたま市・越谷市を除く)で有価の金属やプラスチック、その混合物などを屋外保管する事業を行う場合、県知事の許可が必要に。条例施行時に現に屋外保管業を行っている場合は、6/30(月)までに管轄の埼玉県東部環境管理事務所に必ず届け出を ※詳しくは県で 同事務所 (TEL0480-34-4011)、県産業廃棄物指導課 (TEL830-3136)



埼玉県都市ボートレース企業団ボートレース戸田開催日程

日1/3(金)～8(水)・11(土)～14(水)・26(日)～31(金) 所ボートレース戸田 内市は同企業団に加盟し、配分金を市政に活用中 同企業団 (TEL823-8711)

人材募集

医療職・事務など(市立医療センター会計年度任用職員)

パートタイム会計年度任用職員(登録制) 日任用期間…4/1(水)～令和8年3/31(水) 週31時間以内 内募集職種…看護師、助産師、看護補助者、薬剤師、放射線技師、臨床検査技師、視能訓練士、調理員、医師事務作業補助者、事務 報酬・手当・福利厚生…時給制、交通費、厚生年金 フルタイム会計年度任用職員 日任用期間…4/1(水)～令和8年3/31(水) 8:30～17:15、

週5日勤務 ※部署により時差勤務、(土(日)祝勤務の場合有り 内募集職種…看護補助者、臨床検査技師、理学療法士、医師事務作業補助者、事務 給料・手当・福利厚生…月給制、地域手当、通勤手当、超過勤務手当、退職手当、厚生年金(1年目は日本年金機構、2年目からは共済組合) 共通事項 日応募締め切り…1/14(水) 内休暇制度…年次有給休暇、夏季休暇、忌引休暇など 手当・福利厚生…期末・勤勉手当、健康保険(共済組合)、雇用保険 ※勤務日数、任用期間、通勤距離などの支給要件あり 同市立医療センター総務課 (TEL735-1261) ※受験資格・勤務条件・応募書類など詳細は同センターで

学校事務およびスクール・サポート・スタッフ(パートタイム会計年度任用職員)

日採用期間…4/1(水)～令和8年3/31(水) 勤務時間…職種で異なる 市内の小・中・義務教育学校 対高校卒業以上 合計40人程度(選考) 申1/6(月)～17(金)に志願調査を直接、市役所4階指導課 (TEL739-6805)へ

3月からの交通指導員

所勤務学区…豊野小学校、中野小学校 内児童・生徒通学時(おおむね7:00～8:30の内1時間程度)の交通指導、交通安全教育の指導、市のイベント時の交通整理など 対20歳以上の人 各1人(選考) 申1/20(月)までに履歴書、運転記録証明書(5年)を直接、または郵送で〒344-8577(所在地不要)春日部市役所3階くらしの安全課 (TEL736-1126)へ

令和7年度地域教育相談員

所市内中・義務教育学校 内さわやか相談員を補佐して、こどもたちのさまざまな悩みや相談などに応える 対学校教育に理解があり、相談に親身に応じることができる 生年月日が平成14年4/1以前の人 申1/10(金)～24(金)(月(土(日)祝を除く)の10:00～17:00に直接、教育センター2階教育相談センター (TEL763-2220)へ ※応募用紙は同センター、または市で



相談員補助員

所市内適応指導教室またはステップ教室 内相談員の補助(不登校児童生徒への支援) 対大学生・大学院生・一般若若干名 申1/10(金)～24(金)の9:00～17:00に、電話で教育相談センター (TEL763-2220)へ ※申し込み後、筆記用具・証明写真(縦4センチメートル×横3センチメートル)1枚を持参の上、同センターで面接

市立医療センターボランティア(外来・病棟・患者図書室)

日面接…1/28(水)～31(金)のいずれか 14:00～(1人15分程度) ※面接後は、2/19(水)の13:00～16:00ごろに養成講座、3/13(水)の14:00～実習を受講 所市立医療センター 内ボランティアを通じて患者を笑顔にするお手伝い 対18歳以上で、4月から月1回以上、同センターの活動規則に沿って活動できる人 申1/17(金)までに、電話で同センター患者支援センター (TEL735-1261)へ

春日部市ファミリー・サポート・センターの提供会員

内子育て中のママ・パパをサポート 対こどもが好きな人や子育てが一段落した人など、子育てのお手伝いをしてみ

たい人で、次表の会員養成講座(全2回)を受講できる人

とき	内容
1/22(水) 13:00～15:00	こどもの健康と安全
1/23(木) 13:00～15:30	保育の心構えとこどもへの接し方

所幸松市民センター(幸松地区公民館) 対15人(申し込み順) ※託児有り(要申し込み) 申直接、または電話でファミリー・サポート・センター (TEL755-2324)へ

福祉

介護予防講演会「薬とのつきあい方」



日2/14(金) 13:30～15:30 所粕壁市民センター(中央公民館) 内薬剤師による講話 対おおむね65歳以上の市内在住者 30人(申し込み順) 申電話で介護保険課 (TEL736-1119)へ

オレンジカフェ(認知症カフェ)

とき	ところ	定員	申し込み
1/11(土) 13:30～15:00	武里東公民館	30人	第5包括 (TEL734-7631)
1/15(水) 10:00～11:30	豊春第二公民館	25人	第3包括 (TEL753-1136)
1/17(金) 10:00～11:30	ハーモニー春日部	18人	第5包括 (TEL734-7631)
1/17(金) 13:30～15:00	特別養護老人ホーム 清寿園(内牧2072)	25人	第2包括 (TEL753-2020)
1/18(土) 10:00～11:30	武里市民センター(武里地区公民館)	なし	第4包括 (TEL738-5764)
1/22(水) 10:00～12:00	孝楽園(赤沼295)	20人	第7包括 (TEL733-7771)
1/23(木) 10:00～11:30	(株)コダマホーム(緑町5-7-27)	8人	第5包括 (TEL734-7631)
1/23(木) 14:00～15:00	庄和社会福祉センター	10人	第8包括 (TEL746-5190)
1/24(金) 13:30～15:00	粕壁市民センター(中央公民館)	30人	第1包括 (TEL754-3775)
1/24(金) 15:00～16:00	認定こども園 ふたば(大場902-1武里団地6街区内部)	20人	第6包括 (TEL738-0021)
1/28(水) 10:00～11:30	豊春市民センター(豊春地区公民館)	16人	第3包括 (TEL753-1136)
2/3(月) 14:00～15:00	支所	10人	第8包括 (TEL746-5190)
2/4(水) 10:00～11:30	豊春第二公民館	25人	第3包括 (TEL753-1136)
2/4(水) ①13:00～14:00 ②14:10～15:10	武里大枝市民センター(武里大枝公民館)	各20人	第6包括 (TEL738-0021)
2/7(金) 10:00～11:30	ハーモニー春日部	18人	第5包括 (TEL734-7631)
2/8(土) 13:30～15:00	武里東公民館	30人	

内認知症の人やその家族、地域の人など誰もが気軽に参加でき、相談や情報交換ができる場 申電話で各申込先へ 同介護保険課 (TEL736-1119)



福祉

健康づくり いきいき運動研修会

かすかべ
健チャレ
スタンプカード
対象事業



	とき	ところ	定員
1/16(木)	13:30～15:30	武里市民センター (武里地区公民館)	50人
1/17(金) 1/23(木)	10:00～12:00	庄和社会福祉センター ゆっく武里	40人 50人

☑ストレッチ、筋肉運動など ☑おおむね60歳以上の市内在住者 ☑30円(いきいきクラブ加入者以外) ☑動きやすい服装、上履き(スリッパ不可)、飲み物、タオル ☑同クラブ加入者…不要 未加入者…電話で高齢者支援課(☎736-1114)へ

高次脳機能障害地域相談会

☎1/14(火) 13:30～15:30 ☑市役所コミュニティ棟1階ひだまりホール ☑高次脳機能障害の当事者や家族による交流・情報交換 ☑NPO 法人地域で共に生きるナノ(☎090-4759-7156)、障がい者支援課(☎736-1131)

シルバー人材センター入会説明会

☎①1/24(金)、2/20(木)、3/21(金) ②2/22(土) ③3/22(土) ☑①②同センター ③支所 ☑健康で働く意欲のある60歳以上の市内在住者(②は女性向け) ☑筆記用具 ☑電話で同センター(☎752-4747)、または同センター☎へ

交通遺児等援護金の給付

給付対象のこどもの人数	同居世帯の総所得額
1人	274万円以下
2人	312万円以下
3人	350万円以下
4人	388万円以下
5人以上	426万円以下

☎給付時期…5月上旬 ☑給付額…こども1人につき10万円 ☑県内在住の乳幼児、小・中・高等学校および各種学校などに在学する平成18年4/2以降に生まれた交通遺児等で、上表に掲げる世帯に属する人 ※交通遺児等…交通事故(陸海空全ての交通機関の運行により生じた事故)により死亡または重い障がいを負った保護者に養育されている乳幼児、児童・生徒 ☑1/31(金)までに直接、または郵送で〒330-0063 さいたま市浦和区高砂2-12-10 みずほ信託銀行浦和支店(☎822-0191)へ ※申請書類は市役所3階くらしの安全課(☎736-1126)、支所2階総務担当(☎746-9701)、市内各学校などで配布 ☑県防犯・交通安全課(☎830-2955)

登録手話通訳者選考試験

☎2/16(日) ☑市役所2階会議室204 ☑筆記、読み取り、聞き取り表現、面接 ☑手話に関わる活動を3年以上経験し、春日部市手話通訳者養成講習会を修了した人(またはそれと同等の手話技術を有する人)で、春日部市聴力障害

者協会、かつ、春日部手話サークルまたは手のひらの会の推薦を受けた人 ☑1/27(月)(必着)までに、春日部市登録手話通訳者選考試験受験申込書に推薦団体の署名捺印を受けた上で直接、または郵送で〒344-8577 (所在地不要)春日部市役所2階障がい者支援課(☎736-1131) ※申込書は同課、または市☎で。試験の詳細は後日通知



保健

生活習慣病予防教室「からだ革命」

歯科編 ～^{くち}口から生活習慣病予防～

☎2/1(土) 9:30～11:30 ☑健康講話と^{こうくう}口腔体操 ☑30人 ☑60円 ☑持タオル

栄養編 ～おいしくたべてエネルギーダウン～

☎2/26(水) 9:45～13:00 ☑栄養講話と調理実習 ※メニューの詳細は市☎で ☑16人 ☑500円 ☑手拭きタオル、三角巾、エプロン

共通事項

☑春日部市保健センター ☑20歳～64歳の市内在住者(申し込み順) ☑筆記用具、飲み物 ☑1/15(水)から、電話で同センター(☎736-6778)、または電子申請で



高齢者インフルエンザ・コロナワクチン定期接種

☎高齢者インフルエンザ…1/31(金)まで 高齢者コロナワクチン…3/31(月)まで ※埼玉県住所地外相互乗り入れ制度を利用する場合は1/31(金)まで ☑希望する人は、期間内に接種を ※対象者など、詳しくは市☎で ☑健康課(☎736-1199)

上級・普通救命講習会

とき	講習の種類	定員	受付開始日
①1/22(水)	普通救命講習1 (主に成人への対応)	各20人	1/8(水) 9:00～
②1/26(日)	普通救命講習3 (主に小児への対応)		
③2/23(日)	上級救命講習	30人	2/5(水) 9:00～
④2/25(火)	普通救命講習1 (主に成人への対応)	20人	

☎①②④13:00～16:00 ③9:00～18:00 ☑消防本部 ☑心肺蘇生法・AEDの使用法、その他救命に必要な応急手当て ☑中学生以上の市内在住・在勤・在学者(申し込み順) ☑筆記用具、実技のできる服装、昼食(③のみ) ☑直接、電話で消防本部2階警防課(☎738-3118)、または電子申請で



食育講座 わくわくパティシエ体験！ 手作りスイーツバレンタイン



☎2/8(土) 13:00～15:00 ☑春日部市保健センター ☑食に関するミニ講話、調理実習(チョコレートパイ他) ※作ったものは各自持ち帰り ☑市内在住の小学4年生～6年生 12人(申し込み順) ☑500円 ☑エプロン、三角

巾、手拭きタオル、筆記用具、飲み物 ☑1/10(金)～30(木)に、電話で同センター(☎736-6778)へ

ノロウイルスに注意

☑ノロウイルスによる食中毒は毎年冬場に流行。主な症状は嘔吐、下痢、腹痛。感染を防ぐために、食品の十分な加熱や手洗いを。アルコール消毒はノロウイルスには効果が不十分。嘔吐物や下痢便の処理には次亜塩素酸ナトリウム消毒液を使用し、感染拡大防止を ☑春日部保健所(☎737-2133)

調理師業務従事者届の提出

☑調理師は調理師業務従事者届の提出が必要 ☑県内の飲食店や給食施設などで就業している調理師 ☑1/15(水)までに埼玉県電子申請・届出サービスによる届出、または埼玉県調理師会へ指定様式による届出を ☑(一社)埼玉県調理師会(☎862-6443)、県健康長寿課(☎830-3582)



趣味・教養

スマートフォン活用講座



☎午前コース…2/3(月) 10:30～11:30、2/4(火) 10:30～12:00 午後コース…2/3(月) 13:30～14:30、2/4(火) 13:30～15:00 ☑市役所3階会議室302 ☑ボタンの操作方法、電話のかけ方、インターネットの利用方法、アプリのインストール方法など ☑60歳以上の市内在住者で、全ての日程に参加できるスマートフォンに興味のある人、またはスマートフォンを購入したばかりで不慣れな人 各コース20人(申し込み順) ☑スマートフォン(持っている人。通信料は自己負担) ※持っていない人には貸し出し有り(要申し込み) ☑1/21(火)から、電話で高齢者支援課(☎736-1114)へ

生涯学習市民塾(後期)

☑生涯学習人材情報登録者が講師となった趣味や暮らしに役立つ学習・体験会

共通事項

☑個別に記載がない場合は教育センター ☑市内在住・在勤・在学者(申し込み順) ☑筆記用具、飲み物 ☑1/8(水)の9:00から直接、または電話で教育センター3階視聴覚センター(☎763-2425)へ

①季節の生け花…☎2/1(土)・15(土) 14:00～15:30 ☑15人 ☑各回千円 ☑花切りハサミ

②韓国家庭料理 本格白菜キムチづくり…☎2/2(日) 10:00～12:00 ☑武里市民センター(武里地区公民館) ☑12人 ☑2千円 ☑エプロン、三角巾、布巾、マスク、持ち帰り容器

③自動走行ロボットをScratch^{スクラッチ}で自由に走らせよう！…☎2/2(日)・16(日) 13:30～15:30 ☑20人 ☑100円



④防災の取り組み方・進め方…**回**2/4(火)・18(火)・25(火) 10:00～12:00 **対**成人 15人

⑤カーレット(卓上カーリング)を楽しもう…**回**2/4(火)・18(火) 13:30～15:30 **対**20人

⑥児童養護施設、乳児院で今何が起きている？地域との交流・子育て支援…**回**2/8(土)・15(土) 14:00～16:00 **対**高校生以上 15人 **料**各回300円

⑦色々なアロマクラフトを知って、実際に作ってみよう…**回**2/9(日)・16(日) 13:30～15:30 **対**こどもから大人まで 15人 **持**エプロン、ビニール手袋 **料**各回700円

⑧自分と向き合い子供に向き合える自分に「子力UPセミナー」…**回**2/13(木)・20(木)・27(木) 9:30～11:30 **対**子育て中の人 10人 **料**300円

⑨腸元気な認知症予防ブレイン(脳活性)体操…**回**2/13(木)・20(木) 10:00～11:00 **所**粕壁市民センター(中央公民館) **対**おおむね60歳前後 10人 **持**ヨガマット(パスタオル可)、動きやすい服装、飲み物、タオル

⑩足つぼセルフケア 足裏から健康生活を ～自分の健康は自分で守る～…**回**2/13(木)、3/13(木) 13:30～15:30 **所**粕壁市民センター(中央公民館) **対**5人 **料**千円 **持**飲み物、フェイスタオル、クリーム(ハンドクリームなど)

⑪人生100年時代のセカンドライフ・デザイン…**回**2/15(土)・22(土) 9:30～11:30 **対**40代後半～70歳 15人 **料**500円

⑫ふわふわねんど教室…**回**2/22(土)、3/1(土)・8(土) 9:30～11:30 **対**こどもから大人まで 30人 **料**650円 **持**はさみ、つまようじ、木工用ボンド、持ち帰り用袋

⑬中国古典の名言・名句を楽しもう(今を生きる喜びと幸せのために)…**回**2/22(土)、3/1(土)・8(土) 13:30～15:30 **対**成人 30人 **料**500円

⑭iCARE 療法で本当の健康を手になろう…**回**2/28(金)、3/7(金)・14(金) 13:30～15:30 **対**15人

クラシック音楽を楽しむ会



回1/17(金) 14:30～16:00 **所**教育センター **内**インターネット配信を使って名曲を鑑賞。“パイプ・オルガンの響き”編。全5回中3回参加すると曲のリクエスト可 **対**100人(先着順) **問**中央図書館(**TEL**761-5911)

生ごみ堆肥作り講習会

回2/4(火) 13:30～15:30 **所**粕壁市民センター(中央公民館) **内**生ごみと発酵促進剤を利用して簡単に作れる堆肥作りを学ぶ **対**市内在住・在勤・在学者 20人(申し込み順) **持**汚れてもいい服装 **回**1/14(火)から直接、または電話で市役所第二庁舎3階リサイクル衛生課(**TEL**797-8028)へ

市の指定無形民俗文化財の公開 ～銚子口の獅子舞～

回1/12(日) 14:00～15:30 ※開催時間は多少前後あり **所**銚子口香取神社 **問**文化財課(**TEL**739-6811) ※(土)(日)は郷土資料館(**TEL**763-2455)

第11回春日部市民俗芸能公開事業 ～伝える、つなげる、獅子舞の未来～

回2/9(日) 13:10～15:20(開場12:50) **所**粕壁市民センター(中央公民館) ※駐車場に限りあり **内**獅子舞2団体が出演。江戸時代から受け継いできた伝統ある一人立三頭獅子の「銚子口の獅子舞」(市指定)、「赤沼の獅子舞」(市指定)を披露(16面「かすかべ今昔絵巻」にも掲載) **対**300人(先着順) **問**文化財課(**TEL**739-6811) ※(土)(日)は郷土資料館(**TEL**763-2455)へ

地学さんぽ講座2「関東ローム層と河畔砂丘を探ってみよう」

回2/2(日) 13:00～16:00 **所**教育センター **内**市内で採取した関東ローム層や河畔砂丘の砂を顕微鏡で観察して、ミクロの世界から土地の成り立ちを探る **対**20人(抽選) ※小学生は要保護者同伴 **回**1/21(火)までに直接、または電話で市役所4階文化財課(**TEL**739-6811)へ ※(土)(日)は郷

土資料館(**TEL**763-2455)へ

ハルカイト 歴史文化講演会 「三上 於菟吉『百万両秘聞』の中の春日部」

回2/1(土) 13:00～15:00 **所**ハルカイト **内**作家三上於菟吉と著書『百万両秘聞』について、大正文化研究者の湯浅 篤志氏による講演会を三上 於菟吉顕彰会と共催で開催 **対**45人(申し込み順) **回**1/8(火)から直接、電話で郷土資料館(**TEL**763-2455)、または電子申請で

郷土資料館 歴史文化講演会 「天正18年の岩付、糟壁とその周辺」

回2/15(土) 14:00～16:00 **所**教育センター **内**岩槻・春日部とその周辺地域との関わりを含めながら、天正18年(1590年)の豊臣秀吉による小田原征伐前後の歴史について専門家である青木 文彦氏による講演会 **対**80人(申し込み順) **回**1/8(火)から直接、電話で郷土資料館(**TEL**763-2455)、または電子申請で

定期案内【かすかべ探訪】 新たな気持ちで「新春神社めぐり」

回1/25(土) 9:30～12:00 **所**ぶらっとかすかべ(集合・解散) **内**春日部八幡神社、神明社、梅田女体神社など12社(各祀されているものも含む)など **対**10人(申し込み順) **回**1/7(火)の9:30から、電話で同施設(**TEL**752-9090)へ

かすかべ探訪「春日部の歴史講座」 景観からたどる明治・大正・昭和編

回2/13(木) 10:00～12:00 **所**教育センター **内**春日部の近代 **対**30人(申し込み順) **料**100円 **回**1/10(金)の9:30から、電話でぶらっとかすかべ(**TEL**752-9090)へ

郷土資料館「来て見て体験！手作りおもちゃクラブ」



回1/19(日) 10:30～、14:00～の2回 **所**郷土資料館 **内**蓄音機でレコードを聴き(10分程度)、手作りおもちゃ(BB弾転がし)を作って遊ぶ **対**幼児～小学生(保護者同伴可) **問**同館(**TEL**763-2455)

市民パソコンセミナー 表計算入門編

コース	とき	
A	2/6(木)	9:30～12:00
B		13:30～16:00
C	2/7(金)	9:30～12:00
D		13:30～16:00

所教育センター **内**表計算ソフト「Excel2019」の入門 **対**パソコンでマウス操作と文字入力ができる16歳以上の市内在住・在勤・在学者(高校生などを除く) 各コース10人(申し込み順) **回**1/17(金)の9:00から直接、または電話で視聴覚センター(**TEL**763-2425)へ

令和6年度環境浄化活動講演会

回1/26(日) 14:00～16:00(受け付け開始13:30～) **所**市役所コミュニティ棟1階ひだまりホール **内**第1部…青少年の作文朗読、表彰 第2部…講演会「加速するネット社会、現状とこれから～いまを生きるこどもたちと考える～」講師…埼玉県ネットアドバイザー 吉田 理子氏 **回**1/6(月)～17(金)に電子申請で **問**こども育成課(**TEL**796-8193)

ビデオフェスティバル

回1/25(土) 9:30～12:00 **所**教育センター **内**市内在住・在勤・在学のビデオ愛好家による映像作品の上映会 **問**視聴覚センター(**TEL**763-2425)

聞かせ屋。けいたろう先生の親子で楽しむおはなし会

回1/26(日) ①10:00～10:30 ②11:00～11:30 **所**市

役所コミュニティ棟1階ひだまりホール **内**親子で絵本の読み聞かせを楽しもう **対**①0歳～2歳児と保護者 ②3歳～6歳児(未就学児)と保護者 各回30人程度(抽選) **回**1/6(月)～13(祝)に電子申請で **問**こども育成課(**TEL**796-8193)



春日部市国際交流協会 第29回 外国人による日本語スピーチ発表会

回1/26(日) 13:30～16:00(開場13:00) **所**粕壁市民センター(中央公民館) **内**日本語を母語としない外国人住民が、日本に来て感じたことなどを日本語でスピーチ ※審査なし **対**350人(先着順) **問**市民参加推進課内春日部市国際交流協会事務局(**TEL**739-6834) ※詳しくは、同協会**TEL**で



「食べるの怖いな」 ～痩せたら幸せになるとってた～

回2/16(日) 13:30～15:30 **所**ハーモニー春日部 **内**講師に性教育ユーチューバーで助産師のシオリーヌさんを迎え、摂食障害や思春期、ルッキズムについて学ぶ **対**40人(申し込み順) **回**1/10(金)から直接、電話で同施設(**TEL**731-3333)、または同施設**TEL**で



ハーモニー春日部開館25周年 特別記念コンサート 語りと合奏による音楽劇「セロ弾きのゴーシュ」

回2/23(祝) 14:00～15:30 **所**ハーモニー春日部 **内**宮沢 賢治の寓話。さまざまな偏見や思い込みを乗り越えていく主人公を語りとチェロ、バイオリン、クラリネット、パーカッションの4人の演奏家でお届け **対**60人(申し込み順) **回**1/10(金)から直接、電話で同施設(**TEL**731-3333)、または同施設**TEL**で

スポ・レク

地域巡回スポーツ教室

かすかべ
健チャレ
スタンプカード
対象事業

回1/11(土)・18(土)・25(土) 19:00～21:00 **所**小淵小 **内**軽スポーツが体験できる教室(フラバレーボール、ラージボール卓球) 講師…スポーツ推進委員 **対**市内在住・在勤・在学者(小学生以下は要保護者同伴) 30人 **対**運動のできる服装、体育館履き、タオル、飲み物 **回**不要。当日会場へ **問**スポーツ推進課(**TEL**739-6812)

フラダンス教室

回毎週(火) 11:40～12:40 **所**アイル・アリーナ ウイング・ハット春日部 **内**ハワイアンソングに合わせてゆったり優雅に踊る **対**成人男女 20人(申し込み順) **料**6千円(10回分) **持**運動のできる服装、体育館履き、タオル、飲み物 **回**直接、または電話で同施設(**TEL**733-7575)へ

市民体育祭 ジュニアスキー教室・大会

回2/1(土)・2(日) **所**新潟県湯沢パークスキー場 **内**スキー教室・大会、バッジテスト **対**市内在住・在勤・在学者 40人(申し込み順) **料**小学生11,000円、中学生以上12,000円 **持**スキーができる用具(レンタル可) **回**1/17(金)までにメールで、住所・氏名・年齢・電話番号を、スキー連盟 秋元(**TEL**080-3080-6330、**MAIL**anaoji@yahoo.co.jp)へ

市役所の休館および
各種システムの一時休止

問環境政策課(**TEL**048-736-1136)

太陽光発電設備設置による停電工事に
伴い、下記のとおり休館、休止します。
とき…2/1(土)・2(日) 終日
対象…▶市役所全館休館 ▶公共施設予約システムの予約端末利用休止(各公民館、視聴覚センター、正和工業にじいろホール(市民文化会館)) ▶コンビニや各市民センターでの戸籍証明書・附票交付休止



市などで行われている無料相談です。相談日は閉庁・休館日などをのぞきます。

【マークの見方】

日…とき 所…ところ 対…対象・定員 申…申し込み 問…問い合わせ

市:市役所第二庁舎2階市民相談室で行う相談
庄:庄和総合支所2階相談室(行政相談は1階イベント・情報コーナー)で行う相談

相談名／内容	とき／ところ／対象／申し込み／問い合わせ			
市民相談	日(月)～(金) 9:00～12:00、13:00～16:30 所市役所第二庁舎2階市民相談室(電話相談可) 問市民相談室(TEL048-739-6832)			
法律相談 年度1人1回・予約制	市	日(木) 13:20～16:25 申市民相談室 (TEL048-739-6832)へ	庄	日1/8(水)・29(水)、2/12(水)・26(水) 13:20～16:25 申庄和総合支所総務担当 (TEL048-746-9701)へ
登記相談 予約制	市	日1/15(水)、2/19(水) 13:00～16:00 申前日までに市民相談室 (TEL048-739-6832)へ	庄	日1/9(木)、2/5(水) 13:00～16:00 申前日までに庄和総合支所総務担当(TEL048-746-9701)へ
行政相談	市	日1/20(月)、2/17(月) 13:00～16:00 問市民相談室 (TEL048-739-6832)	庄	日1/15(水)、2/19(水) 13:00～16:00 問庄和総合支所総務担当 (TEL048-746-9701)
マンション管理相談	日2/4(火) 13:30～16:30 所市役所第二庁舎2階市民相談室 申1/24(金)までに、住宅政策課(TEL048-796-8159)へ			
人権相談 人権擁護委員による相談	日1/22(水)、2/26(水) 10:00～15:00(相談時間30分程度) ※1/22(水)は12:00まで 所市役所第二庁舎2階市民相談室 問人権共生課(TEL048-736-1130)			
消費生活相談 契約問題、悪質商法、クーリングオフ、多重債務などに関する相談	日(月)～(金) 10:00～12:00、13:00～16:00 所市役所第二庁舎2階消費生活センター(電話相談可) 問同センター(TEL048-739-7100)			
土地・建物不動産相談	日1/8(水)、2/12(水) 13:00～16:00 所市役所第二庁舎2階市民相談室 問埼玉県宅地建物取引業協会埼玉支部(TEL0480-31-1157)			
行政書士相談	日1/21(火)、2/18(火) 13:30～16:00 所市役所第二庁舎2階市民相談室 問埼玉県行政書士会春日部支部(TEL048-812-5092)			
弁護士相談 年度1人1回	日第2・第4(金) 13:00～16:00 所あしすと春日部 申当月1日から、同施設(TEL048-762-1081)へ			
年金相談	日1/28(火)、2/25(火) 13:30～16:30 所市役所第二庁舎2階市民相談室 問埼玉県社会保険労務士会春日部支部(TEL090-8492-3379)			
女性総合相談 女性相談員による相談	日(月)(火)(水)(金) 10:00～15:00 所ハーモニー春日部(電話相談可) 申同施設(TEL048-731-3333)へ			
女性のカウンセリング相談 女性カウンセラーによる相談	日第1～第3(土) 12:00～16:00 所ハーモニー春日部 申同施設(TEL048-731-3333)へ			
女性のからだ相談 女性保健師による相談	日(木) 13:00～16:00 所ハーモニー春日部(電話相談可) 申同施設(TEL048-731-3333)へ			
女性のための法律相談 女性弁護士による相談 年度1人1回・30分	日第4(土) 13:00～16:00 所ハーモニー春日部 申当月1日から、同施設(TEL048-731-3333)へ			
男性のための相談 男性産業カウンセラーによる相談	日第1(日) 13:00～16:00 所ハーモニー春日部(電話相談可) 申前月1日から、同施設(TEL048-731-3333)へ			
就職相談 (主催・埼玉県)	日1月・2月 毎週(火)(水)、2/3(月) 10:00～16:00(相談時間45分) ※1/1(祝)、2/11(祝)を除く 所(火)、2/3(月)…東部地域振興センター、(水)…ふれあいキューブ 申(月)～(金)の9:00～17:00に電話で埼玉しごとサポート(TEL049-265-5844)へ			

相談名／内容	とき／ところ／対象／申し込み／問い合わせ			
教育相談 子育てや学校生活に関する相談(幼児、小・中学生および保護者)	日(火)～(金) 9:00～19:00、(土)(日) 9:00～17:00 所教育センター2階教育相談センター 申同センター(TEL0120-88-4266、TEL048-763-2220)へ			
こども電話相談 学校生活や友達に関する相談(小・中学生)	日(火)～(金) 9:00～19:00、(土)(日) 9:00～17:00 所教育センター2階教育相談センター 問同センター(TEL0120-24-8466)			
家庭児童相談 家庭児童相談員による児童および保護者などからの家庭や学校生活に関する不安や悩みの相談(電話相談可)	日(月)～(金) 10:00～12:00、13:00～16:00 ※1/7(火)・23(木)の午前を除く 所市役所3階こども家庭センター 問同室(TEL代表048-736-1111)、こども相談課(TEL048-796-8902) 日(木)、第3(日) 10:00～12:00、13:00～16:00 ※1/9(木)・23(木)を除く 所エンゼル・ドーム 問同施設(TEL048-755-8190)、こども相談課(TEL048-796-8902) 日(金) 10:00～12:00、13:00～16:00 ※1/17(金)を除く 所グーカすかべ 問同施設(TEL048-754-9140)、こども相談課(TEL048-796-8902) 日(月) 10:00～12:00、13:00～16:00 ※1/6(月)を除く 所スマイルしょうわ 問同施設(TEL048-718-0088)、こども相談課(TEL048-796-8902)			
養育費等弁護士相談 原則年度内1人1回・原則予約制	日1/6(月)・21(火) 13:20～16:20 所市役所3階こども家庭センター 対市内在住のひとり親家庭の親、またはこどもがいて離婚を考えている人 申こども相談課(TEL048-796-8902)へ			
児童センター 子育て相談 児童センター職員による子育てに関する不安や悩みの相談、および児童からの相談	日(月)～(金) 10:00～18:00 所エンゼル・ドーム 問同施設(TEL048-755-8190) 日(月)～(金) 10:00～20:00 所グーカすかべ 問同施設(TEL048-754-2815) 日(月)～(金) 10:00～18:00 所スマイルしょうわ 問同施設(TEL048-718-0300)			
子育て相談 子育てに関して悩み事を抱える保護者を対象に行う相談(電話相談可)	日(月)～(土) 9:00～16:00 所春日部子育て支援センター 申同センター(TEL048-754-2202)へ			
ことばの教室 「気軽に相談日」 就学前のこどもの言葉の悩みに関する相談	日第2(土) 10:00～16:00 所あしすと春日部 申平日(9:30～10:00、16:00～16:30)に同施設(TEL048-762-1080)へ			
健康相談 保健師、栄養士による生活習慣病などの相談、血圧測定など	日随時 所春日部市保健センター 申電話で同センター(TEL048-736-6778)へ			
まちかど健康相談 保健師、栄養士による健康相談、血圧測定	日①1/17(金) ②2/4(火) いずれも10:30～12:30 所①幸松市民センター(幸松地区公民館) ②豊春市民センター(豊春地区公民館) 問春日部市保健センター(TEL048-736-6778)			
こころの健康に関する相談	日要相談 対精神疾患やこころの悩みがある人、その家族など 問春日部市保健センター(TEL048-736-6778) ※保健師が対応			
心の相談 臨床心理士による相談	日第2・第4(金) 9:00～12:00 所あしすと春日部 申当月1日から、同施設(TEL048-762-1081)へ			
生活困窮者相談	日(月)～(金) 8:30～17:15 所市役所第二庁舎2階生活支援課(生活困窮者相談支援窓口) 問同支援窓口(TEL048-736-2070)			

みんなの

伝言板

～市民からの催し物案内、サークルの会員募集～

仲間になりませんか

●遊美会
日毎月第1・3(日) 9:00～12:00
所粕壁南公民館 内絵画サークル 問白田(TEL048-737-9283)
●豊彩会
健康麻雀
日毎週(火)(木) 9:00～13:00
所第六区画整理記念館
グラウンドゴルフ
日毎週(火)(木)(金) 14:00～15:30
所谷原第4公園
[共通事項]
対中高年 問阿部(TEL080-3484-4966)

●笑って笑ってカラオケ教室
日毎月第4(土) 14:30～15:30
所ハルカイト 内懐メロを中心としたカラオケ教室 問鈴木(TEL090-4018-2771)
お越しください
●作品展～習字教室ね
日1/25(土)・26(日) 9:30～16:00
所正和工業にじいホール(市民文化会館) 内書道作品の展示 問細谷(TEL080-3529-1974)
●ニューイヤーコンサート～ウクレレヴィレッジ
日1/19(日) 13:30～14:30

(開場13:00) 所武里南地区公民館 内ウクレレ演奏会 対50人(先着順) 問福嶋(TEL090-1814-1960)

このコーナーに掲載を希望する人は、掲載希望月の前々月1日までに掲載依頼書を市役所3階シティセールス広報課、または庄和総合支所2階総務担当へ提出してください。詳しくは、市で

未来へはばたけ

広報かすかべのコーナー

かすかべっこ

にお子さんの写真を載せませんか

問シティセールス広報課(TEL048-736-1120)

掲載内容 …お子さんの氏名・生年月日・顔写真、お子さんへのメッセージ(20字以内。1枚の写真で2人分掲載の場合は32字以内)

対象 …申込時に5歳未満のこども

申し込み方法など詳しくは市で



休日当番医

休日当番薬局

都合により変更する場合がありますので、電話で確認の上お越しください
診療時間:9:00~12:00、14:00~17:00
受付時間は医療機関により異なりますので、電話の際にお問い合わせください

都合により変更する場合があります。
医療機関受診時の処方箋を必ずお持ちください
受付時間:9:00~12:00、14:00~17:00



携帯電話やパソコンで
AEDの設置場所を確認！

公共施設などに、AED（自動体外式除細動器）が設置されています。市内の設置場所は、携帯電話やスマートフォン、パソコンから検索ができます。

オラナビ AED

検索

- 休日当番医は、急な発熱などの急病やけがを診療する初期救急です
- 急患および夜間診療を受診する際には、病状をお尋ねしますので、必ず電話をしてからお越しください

日	系統	医療機関名	診療科目	薬局
1 / 1 (祝)	内科系	春日部中央総合病院 (緑町5-9-4) TEL 048-736-1221	内	ライオン薬局 春日部店 TEL 048-735-9111
	小児科系	いぶきこどもクリニック (大枝309) TEL 048-735-0854	小	
	外科系	五百木整形外科医院 (中央5-5-19) TEL 048-736-9977	整	
1 / 2 (木)	内科系	庄和中央病院 (上金崎28) TEL 048-746-3122	内	フロンティア薬局 春日部庄和店 TEL 048-718-1001 みき薬局 TEL 048-763-1325
	小児科系	安達医院 (栄町3-287) TEL 048-761-6398	内、小	
	外科系	わかば耳鼻咽喉科クリニック (中央1-11-4 清興ビル2階) TEL 048-763-0908	耳、咽喉	
1 / 3 (金)	内科系	山本内科医院 (牛島956-1) TEL 048-755-7500	内、循	ポピー薬局 牛島店 TEL 048-762-0760 薬局キューピー・ ファーマシー TEL 048-793-7848 たから薬局 大枝店 TEL 048-733-2414
	小児科系	豊春内科小児科クリニック (上蛭田681) TEL 048-760-2300	内、小	
	外科系	彩都レディースクリニック (大枝366) TEL 048-731-1103	産、婦、小	
1 / 5 (日)	内科系	春日部さくら病院 (金崎702-1) TEL 048-746-7071	内	薬樹薬局 庄和 TEL 048-746-9772 やはら薬局 TEL 048-795-6437 クオール薬局 武里店 TEL 048-731-0139
	小児科系	岩本小児科医院 (谷原3-12-1) TEL 048-795-8796	小、アレルギー	
	外科系	武里外科・脳神経外科 (大畑241-2) TEL 048-736-7516	外、脳外	
1 / 12 (日)	内科系	春日部嬉泉病院 (中央1-53-16) TEL 048-736-0111	内、循、透析	セイムス谷原薬局 TEL 048-753-3507 さいたま中央薬局 TEL 048-761-0123
	小児科系	ゆりのき医院 (谷原1-16-20) TEL 048-752-3535	小	
	外科系	おおつ整形外科 (中央2-17-10 昭和ビル3階) TEL 048-797-5802	整、リハビリ	
1 / 13 (祝)	内科系	春日部泌尿器科・内科クリニック (備後東1-22-32) TEL 048-738-6161	内、循、腎内、泌	共創未来一の割薬局 TEL 048-737-5352 ひので薬局 TEL 048-746-0811
	小児科系	ファミリークリニックまの (千間1-59-5) TEL 048-736-5155	小、内、皮	
	外科系	渡辺整形外科医院 (西金野井309-12) TEL 048-746-0007	整、リハビリ、 リウマチ	

日	系統	医療機関名	診療科目	薬局
1 / 19 (日)	内科系	染谷医院 (西宝珠花700) TEL 048-748-1011	内、循	さくら薬局 春日部店 TEL 048-739-3781
	小児科系	あゆみクリニック (大枝400-4) TEL 048-731-3283	内、循、 アレルギー、小、 リハビリ	
	外科系	松浦婦人科専門クリニック (一ノ割1-5-1) TEL 048-735-7851	婦	
1 / 26 (日)	内科系	桑島内科医院 (大枝 315) TEL 048-735-0001	内	たから薬局大枝店 TEL 048-733-2414 薬局キューピー・ ファーマシー セントラル店 TEL 048-754-0569
	小児科系	久野医院 (六軒町204) TEL 048-737-1234	内、小、 鎮痛 (ペイン)	
	外科系	桜井整形外科 (増富96-3) TEL 048-761-6629	整、リハビリ	
2 / 2 (日)	内科系	南部厚生病院 (大場20-1) TEL 048-736-7511	内	そうごう薬局 春日部店 TEL 048-739-2351 さくら薬局 春日部藤塚店 TEL 048-812-4340 あいあい薬局 TEL 048-739-5050
	小児科系	おかだこどもの森クリニック (藤塚1225) TEL 048-745-7722	小、アレルギー	
	外科系	正仁堂整形外科クリニック (南中曽根1070) TEL 048-738-0641	整	
2 / 9 (日)	内科系	ふじクリニック (中央1-8-13) TEL 048-754-5331	内、消、小	ウエルシア薬局 春日部西口店 TEL 048-753-1771 薬局たんぼぽ TEL 048-733-1411 ポピー薬局 牛島店 TEL 048-762-0760
	小児科系	一ノ割クリニック (備後東1-28-22) TEL 048-731-1771	整、リウマチ、 リハビリ、外、 小、アレルギー	
	外科系	山崎整形外科 (牛島1081-3) TEL 048-763-5011	整、リハビリ、 リウマチ	

年末年始の休日当番歯科医

- 都合により変更になる場合がありますので、必ず電話で確認の上お越しください
- 急患だけの診療です ● 受付時間 9:00~12:00
- 持ち物 保険証、お薬手帳 (お持ちの人)

1/1(祝)	1/2(木)
とよはる歯科 春日部市上蛭田162-1 TEL 048-763-9699	豊春ステーション歯科 春日部市上蛭田136-1-2階 TEL 048-753-5005
木股歯科医院 春日部市米島1160-19 TEL 048-746-3887	ハート歯科クリニック 春日部市上蛭田257-2 TEL 048-797-5447

夜間・休日昼間の急病

市立医療センター 急患診療
TEL 048-735-1261

市立医療センターは、原則として緊急な入院や手術を必要とする人を対象に救急医療を提供しています。

● 夜間 (毎日)、(土)日(祝)休の昼間
診療科目…内・外科系
※必ず電話をしてからお越しください

こどもの平日夜間の急病

春日部市小児救急夜間診療所
TEL 048-736-2216

翌日までに緊急な診療が必要な人のために、診療を行います。

● 診療科目 小児科
(内科系疾患・0歳児～中学校卒業まで)
● (月)～(金)の夜間 (祝)休、年末年始を除く
診療受付時間…19:00～22:00
● 場所 中央6-7-2 (市役所別館1階)
※必ず電話をしてからお越しください

救急相談 (24時間・毎日)

急な病気やけがの際に、家庭での対処方法や医療機関への受診の必要性について、相談に応じるとともに医療機関の案内をします。
埼玉県救急電話相談 (#7119) では、新型コロナウイルス感染症の発熱などの相談にも応じます。 ※まずは、かかりつけ医に相談を

埼玉県救急電話相談 (#7119)

● 看護師に電話で相談
● #7119または TEL 048-824-4199
(ダイヤル回線、IP 電話、PHS)
音声ガイダンスに従ってください。
※看護師によるアドバイスは、医療行為ではありません。
相談者の判断の参考としてもらうものです

埼玉県 AI 救急相談

● チャット形式で相談
● 「埼玉県 AI 救急相談」で検索

※表示される結果は、検査や医師の診断によるものではありません。自己責任において医療機関への受診や救急車の利用を判断してください

春日部駅構内通行費用を補助します

問 鉄道高架推進課 (TEL 048-796-8312)

春日部駅付近の東西通行を支援するため、春日部駅構内の通行に必要な費用を補助します (事前登録が必要です)。

なお、令和5年度以前に登録した人は、新たに登録申請する必要はありません。

対象者

- 次のいずれかに該当する市内在住者
- ① 75歳以上の人 (4/1(火)までに75歳に達する人を含む)
 - ② 身体障害者手帳、療育手帳または精神障害者保健福祉手帳を所持する人
 - ③ 市内在住の未就学児の保護者
 - ④ ①または②の対象者分の入場券購入代金を

負担した人

補助対象経費

春日部駅構内を通行するための普通入場券または定期入場券の購入費用

補助金交付

1カ月当たり千円 (小児料金で普通入場券購入の場合は500円) が上限。
※対象期間分を1回で請求

対象期間	補助金請求期間
令和6年10/1～3/28(金)	3/31(月)まで

登録申請

登録申請書、申請者の本人確認資料、振込口座が分かるもの (および②は手帳、③は未就学児の氏名が記載された医療保険の資格確認書など) を持って直接、市役所4階鉄道高架推進課へ

※登録申請書は同課、ぷらっとかすかべ、または市 WEB で配布



◀ 詳しい内容や申請書など

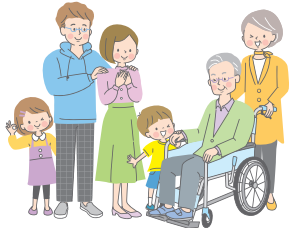

人もまちも健康で、
すべての人が幸せに

けんこう
プロジェクト
Vol.9

関連事業の記事に
このマークを掲載

問 政策企画課 (TEL 048-736-1118)

まちの将来像「つながる にぎわう すまいるシティ 春日部」の実現に向けて、五つのプロジェクトを重点的・分野横断的に取り組む健幸プロジェクトを推進しています。

今回は、五つのうち「安心安全で魅力あるまちプロジェクト」の中から「防犯・暴力対策事業」を紹介します。

防犯・暴力対策事業では、犯罪や暴力のない安全で安心な住みよいまち春日部を実現するため、市民や関係機関などと連携して各種啓発活動、防犯パトロール活動への支援や推進、街頭防犯カメラの維持管理など、さまざまな活動に取り組んでいます。

平穏な生活を脅かす巧妙・凶悪化する犯罪に立ち向かうためには、地域全体で「警戒心」や「結束力」を強化し、情報の共有や相談しやすい環境を構築しておくことがとても大切です。

そのために、自身のライフスタイルに合わせ「鍵かけや戸締まりの徹底」「近所でのあいさつや声かけ」「防犯教室やパトロール活動に参加」など、無理なくできることから取り組んでいきましょう。

問 暮らしの安全課 (TEL 048-736-1126)



こんにちは かすかべ
親善大使です

問 シティセールス広報課
(TEL 048-796-5985)

井田 寛子大使

10/29の春日部市ふれあい大学合同講座で、ふれあい大学学生約90人に、気候変動と地球温暖化の話などについて講義しました。



増村 紀一郎大使

11/11の春日部市ふれあい大学院で、ふれあい大学院生約50人に、漆と芸術の話などについて講義しました。



とよなか
豊中市との連携協力
に関する都市間協定
問 危機管理防災課
(TEL 048-739-6830)



豊中市と春日部市は、お互いが持つ資源や特徴を生かしながら、それぞれの地域の活性化および持続的な成長に向けた取り組みを推進するため、「豊中市・春日部市の連携協力に関する都市間協定」を締結しました。

あわせて、平時からの災害対策に関する相互応援を行うため「豊中市と春日部市との災害対策における相互応援に関する覚書」を締結しました。

埼玉県・春日部市
国民保護実動訓練
問 危機管理防災課
(TEL 048-739-6830)



11/15にアイル・アリーナ ウイング・ハット春日部で、埼玉県と春日部市の共催による国民保護実動訓練を実施しました。イベント開催中に化学剤が散布されたという想定で、観客の避難や救護、除染やトリアージなどの訓練を行いました。

なお、今回の訓練は、陸上自衛隊第32普通科連隊、埼玉県警察、日本赤十字社埼玉支部などに協力いただきました。

かすかべ 今昔絵巻

111 獅子の系譜

市内には、雄二頭と雌一頭の獅子頭を被る一人立三頭獅子形式の獅子舞が継承されています。

市指定文化財の銚子口、赤沼、東中野の各獅子舞は、下間久里(越谷市)から伝授されました。銚子口が元禄10年(1697年)、赤沼が享保3年(1718年)、東中野が享保5年(1720年)に伝えられたことが伝授書に記されています。

県指定文化財である西金野井の獅子舞は、江戸川の開削や雨乞いの伝承、獅子頭の墨書から、江戸時代の早い時期にさかのぼると考えられます。

獅子舞は、夏の悪病除けや雨乞い、秋の収穫祝いなどを目的とし、各地区の祭礼で奉納舞が行わ



▲銚子口の獅子舞

れます。

1/12(日)には、新春を祝い、銚子口の獅子舞が銚子口香取神社で奉納されます。

また、2/9(日)には、「伝える、つなげる、獅子舞の未来」と題し、獅子舞を継承する皆さんの活動をテーマに、民俗芸能公開事業を開催します。出演



▲赤沼の獅子舞

する銚子口と赤沼の獅子舞は、300年以上もの歴史を重ね、笛の音色、太鼓のリズム、舞の所作など、地域色があります。祭礼の日にはしか見られない民俗芸能が、舞台上で一堂に演じられる機会です。ぜひご来場ください。

問文化財課 (TEL 048-739-6811)

市公式ソーシャルメディア



市公式魅力発信メディア



安心安全情報メール「かすかべ」

市では、防災、防犯、火災、子育て、行政、気象情報などに関する情報をメールで配信しています。



防災行政無線

放送内容は、フリーダイヤル(TEL)0120-899-300)で確認できます(直近の内容のみ)。
問 危機管理防災課 (TEL 048-739-6830)

岩谷市長の行動記録



春日部市の世帯数と人口
(12/1現在)

●世帯数 113,035世帯 ●人口 229,757人(前月比88人減)
男 ▶ 113,606人 女 ▶ 116,151人

UD FONT
見やすいユニバーサルデザイン
フォントを採用しています。

リサイクル適性
この印刷物は、印刷用の紙へ
リサイクルできます。

R100
古紙パルプ配合率100%再生紙を使用

VEGETABLE
INK