

INFORMATION かさかべ情報

【マークの見方】 回…とき 所…ところ 内…内容 対…対象・定員 費…費用(記載のないものは無料) 持…持ち物 申…申し込み(記載のないものは直接会場へ) 問…問い合わせ

●施設名は略称・愛称で表記
 (例) 庄和総合支所→支所、市民活動センター→ぽぽら春日部
 ●申し込み・問い合わせの際は、各施設の休館日などの確認を
 ●個別に記載のない場合、電話番号の市外局番は「048」

お知らせ

国土交通省と気象庁が 新たな防災気象情報の運用を開始

警戒レベル 5相当	河川氾濫 レベル5 氾濫特別警報	大雨 レベル5 大雨特別警報	土砂災害 レベル5 土砂災害特別警報	高潮 レベル5 高潮特別警報
警戒レベル 4相当	レベル4 氾濫危険警報	レベル4 大雨危険警報	レベル4 土砂災害危険警報	レベル4 高潮危険警報
警戒レベル 3相当	レベル3 氾濫警報	レベル3 大雨警報	レベル3 土砂災害警報	レベル3 高潮警報
警戒レベル 2	レベル2 氾濫注意報	レベル2 大雨注意報	レベル2 土砂災害注意報	レベル2 高潮注意報
警戒レベル 1	早期注意情報			

▲新たな防災気象情報

回5月下旬～ 内新たな防災気象情報では、河川氾濫・大雨・土砂災害・高潮の警戒などを、避難行動に対応した5段階の警戒レベルと整合させ、災害発生の危険度に応じたレベルの数字を名称に含めて発表
 ※詳しくは市で 問危機管理防災課 (TEL 739-6830)



「第2回春日部大凧花火大会 (まつりの部)」の出演参加団体募集

回8/22(土) 15:30～20:10 所レジデンシャルパークSHOWA (庄和総合公園) 対10団体 参加条件…▶日頃からコミュニティ活動などを行い、その活動成果を発表するもの(踊り、演技、楽器演奏など) ▶翌日の清掃・撤収作業に必ず参加する ▶出演時間は入場から撤収まで15分程度 ▶音源、その他必要なものは各自で用意 ▶観客の整理員を配置し、現場で主催者側整理員と協力する 申5/26(火)までに、参加申込書に団体の活動内容が分かる書類を添えて直接、市役所3階市民参加推進課内春日部市コミュニティ推進協議会事務局 (TEL 736-1127)へ ※申し込み多数の場合などは、参加を断る場合あり ※詳しくは市で



(新)中央町第1公園整備・管理運営 事業の設置等予定者などを決定

内公募設置管理制度(Park-PFI制度)および指定管理者制度を活用した魅力的な公園の整備・管理運営に向けて、事業者の募集を進めた結果、KASUKABEパートナーズ共同事業体を設置等予定者などとして決定 問公園緑地課 (TEL 797-8152) ※詳しくは市で

ビジネスサポート応援給付金 支給事業申請受け付け

回申請期間…7/1(水)～8/31(月) 内エネルギー価格をはじめとした物価高騰の影響を受けている市内事業者に応援給付金を支給 対春日部商工会議所または庄和商工会の市内会員(7/1(水)現在) 費給付金…1事業所当たり1万円 問商工観光課 (TEL 797-8029) ※詳しくは市で



令和8年度 市民税・県民税

回納税通知書の発送…6/4(木) 課税(非課税)証明書の交付開始…6/5(金)(非課税・給与天引きのみの人の窓口交付は

5/21(木) 内3/17以降申告の場合7月以降の反映の可能性あり。コンビニ交付にはマイナンバーカードが必要。未申告の人には交付不可 問市民税課 (TEL 796-8774)

春バス新ラッピング車両「第3弾」 が運行中



内春バスラッピングコンクールで優秀賞を受賞した作品「かさかべ防衛隊、ファイヤー！」を基にデザインされた春バスが運行中 問都市計画課 (TEL 739-6841)



全国一斉情報伝達試験

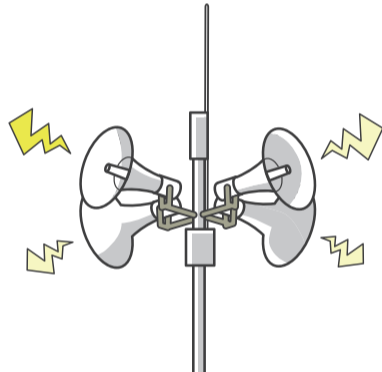

回6/3(水) 11:00ごろ(予備日7/1(水)) 内Jアラートの伝達試験を全国一斉に実施。防災行政無線で「これは、Jアラートのテストです」と3回繰り返し、その後「こちらは、防災かさかべです」と放送 問危機管理防災課 (TEL 739-6830)

市税などの納期限内(6/1月)まで 納付のお願い

内固定資産税・軽自動車税の第1期。市税などの納付には安心・便利・確実な口座振替の利用を 問収納管理課 (TEL 796-0374)

納付相談は事前予約制

内事前に日時の予約が必要 持収入、支出、財産、納付計画などの詳細が確認できる書類 申電話で収納管理課 (TEL 796-8695)へ

水道メーターの 取り換え作業に協力を

回5月～10月 所市内全域 内水道水の使用量を正確に計量するため、計量法に定められた有効期限に基づく水道メーターの取り換えを実施。対象の家庭・会社などには事

前にお知らせを配布し、市が委託する指定給水装置工事事業者が作業に訪問。作業前に水道メーター周辺の障害物移動などの協力を 対令和9年度に水道メーターの有効期限を迎える水道使用者 問工務課 (TEL 739-6822)

図書館の臨時休館

回所問中央図書館 (TEL 761-5911) …5/12(火)、武里図書館 (TEL 737-7625) …6/8(月) 内館内整理のため

市立小規模特認校(江戸川小中学校) の学校公開

回6/16(火)～18(木) 9:00～12:00(入退場自由) 所江戸川小中学校 内市内に住居登録があり、小規模特認校に就学を考えている児童・生徒の保護者 申当日受け付け 問学務課 (TEL 739-6804)、同校 (TEL 748-1020) ※日程などの変更は市で案内

市立看護専門学校 学校説明会



学校説明会

回5/19、6/2・16、7/7・14、9/1・15、10/6・20、11/10・17、12/1(全て火) 16:30～17:30 対各回30人(申し込み順)

学校説明会・看護体験・学生による相談会

回7/24(金)・25(土)、8/21(金)・22(土) 10:00～12:00、14:00～16:00 対各回40人(申し込み順)

共通事項

所市立看護専門学校 持筆記用具、マスク、上履き、下足入れ 申事前に同校 (TEL 763-4311)へ ※参加者には新年度募集要項、過去問などを配布

国民年金の付加年金制度

内国民年金保険料に付加保険料(月額400円)を加えて納めると、将来の老齢基礎年金に付加年金上乗せ。付加年金額(年額)は「200円×付加保険料の納付月数」 ※申し出た月分からの加入 対国民年金第1号被保険者、任意加入被保険者(65歳以上の人と国民年金基金の加入者を除く) 持本人確認書類 申市役所2階市民課 (TEL 796-8554)、支所1階市民窓口担当、または春日部年金事務所 (TEL 737-7112)へ

令和8年度 江戸川水防演習

回5/23(土) 13:30～15:30 所西宝珠花 江戸川河川敷 内江戸川水防事務組合・市主催による水防演習(災害情報無線通信訓練、水防工法訓練) 問消防本部総務課 (TEL 738-3111)

◆『老後の安心』トータルで支援◆

遺言 相続 後見 死後事務

行政書士 小山典宏事務所
 特非) 成年後見センターあい
 一社) 終活安心サポートあい
 春日部市中央七丁目9番地20

特非) の後見無料相談は
 受付 月曜日～金曜日(10:00～16:00)
 ☎048(733)8252

小山事務所及び
 一社) へのお問い合わせは
 受付 月曜日～金曜日(9:00～17:00)
 ☎048(737)5615

受講料無料 介護のキャリアで輝きませんか? 広告
 テキスト代5,478円

埼玉県委託公共職業訓練

7月受講生募集

(10508) 介護初任者 20名

【期間】 7/3(金)～9/2(水)
 【募集】 5/14(木)～6/1(月)
 【会場】 春日部市中央1-14-12 コパトン
 第3AZビル3F 春日部駅から徒歩5分
 【申込】 講座への応募は、住所を管轄するハローワークに5月1日(金)以降にお問い合わせ下さい。

お問い合わせ 学研アカデミー 介護士養成センター
 春日部校 ☎048-753-5757 学研

あなたの街の
 植木屋さん 広告

お見積り0円
 (出張料金も0円)

7つの安心

- 1本からでもOK!
- お茶・食事の気遣い無し!
- トイレは借りません!
- 土日祝も作業OK!
- 近隣店舗からプロの植木屋人が見直し!
- お客様の要望に対して丁寧に!
- お見積りによる1本ずつの明細会計!

広報かさかべを見た!で
 予定作業 3m未満
 通常1本 3,300円(税込)から
10%割引

Hello Garden.com まずはご相談ください! ハロー いいにお
 春日部店 春日部市豊町1-9-27 ☎0120-86-1128
 岩槻店 さいたま市岩槻区大野島241-10 受付時間 月～金 9:00～17:00

SAITAMA 出会いサポート出張登録会

日6/14日 10:00~12:00, 13:00~16:00 所市役所2階会議室201 内県運営の結婚支援センターへの出張登録会 対結婚を希望する20歳以上の独身男女で、電話回線があるスマートフォンを持っている人 10人 ¥16,000円(在住地、または在勤先が同センター会員の場合は11,000円。市は同会員) 対写真付きの本人確認書類(運転免許証、パスポートなど) ※後日、独身証明書などが必要 日6/10日までに「入会申し込み」「来所予約」を、同センターへ(https://www.koitama.jp)で

光化学スモッグ・PM2.5に関する発令情報メール配信サービス

内受信するには次のURLより埼玉県のメール配信サービスの登録を https://www.taiki-kansi.pref.saitama.lg.jp/sp/mailexservice/mail.html 内環境政策課(TEL736-1136)

宮代特別支援学校の学校公開

日6/9日 10:00~12:00(受け付け9:30~) 所県立宮代特別支援学校 内学校概要・教育内容などの説明、校内見学など 対入学、転学を考えている幼児・児童・生徒の保護者、教育関係者 日電話で同校(TEL0480-35-2432)へ

江戸川クリーン大作戦

日5/31日 9:00~ 2時間程度 ※小雨決行。雨天中止 所江戸川堤防(宝珠花橋~県庄和浄水場の北側付近) 集合場所...次のいずれか ▶宝珠花橋の下流側 ▶庄和排水機場(龍Q館)付近 ▶県庄和浄水場から上流へ約150メートルの付近 内江戸川堤防の清掃 内河川課(TEL736-1134)

埼玉県都市ボートレース企業団ボートレース戸田サクスフェスティバル2026

日5/23(土)・24日 10:00~16:00 所ボートレース戸田 内ゴムボート乗艇体験(事前抽選制)や働くのりもの展示など、家族で楽しめるイベント 内同企業団(TEL823-8711) ※詳しくはボートレース戸田で

埼玉県都市ボートレース企業団ボートレース戸田開催日程

日5/1(金)~6(休)・14(木)~19(火)・28(木)~31(日) 所ボートレース戸田 内市は同企業団に加盟し、配分金を市政に活用中 内同企業団(TEL823-8711)

人材募集

各種委員



地域福祉計画審議会 内市の地域福祉計画を策定し、同計画の推進を図る 内福祉総務課(TEL796-8450)

障害者計画等審議会

内障害者計画などの策定および変更などに関する事項の審議調査 内障がい者支援課(TEL736-1131)

上下水道事業審議会

内市の水道事業および下水道事業の運営に関する事項を審議 内経営総務課(TEL739-6820)

図書館運営審議会

内図書館の円滑な運営を図るため、図書館運営に関する事項を調査審議 内社会教育課(TEL739-6810)

共通事項 日募集期間...5/1(金)~31(日)(必着) 内応募方法など詳しくは市で

交通指導員



所勤務学区...粕壁小学校、豊野小学校、江戸川小中学校 内児童・生徒通学時(おおむね7:00~8:30のうち1時間程度)の交通指導、交通安全教育の指導など 対20歳以上の人 各1人(選考) 日履歴書、運転記録証明書(5年)を直接、または郵送で〒344-8577(所在地不要)春日部市役所3階くらしの安全課(TEL736-1126)へ

春日部市ファミリー・サポート・センターの提供会員

内子どもが好きな人や子育てが一段落した人など、子育て中のママ・パパをサポートできる人 ※次の会員養成講座(全2回)の受講が必要

養成講座

とき	内容
5/26(火) 13:00~15:30	こどもの健康と安全 児童虐待と支援のあり方
5/27(水) 13:00~15:30	保育の心構えと子どもへの接し方

所豊野市民センター 対15人 ※託児有り(要申し込み) 日直接、または電話で同センター(TEL755-2324)へ

福祉

4月分から特別児童扶養手当が変更

特別児童扶養手当(月額)

種類	改定前	改定後
1級(重度)	56,800円	58,450円
2級(中度)	37,830円	38,930円

内こども育成課(TEL739-6813)

障がいのある人などに対する軽自動車税の減免制度

内障がいのある人やその家族などが所有している軽自動車などで、障がいのある人が通勤・通学・通院・通所に使用するもの 日6/1(月)までに直接、市役所3階市民税課(TEL797-8227)、または支所2階総務担当へ ※手続きは毎年度必要。障がいの内容などによっては対象外の場合あり。

詳しくは納税通知書に同封の案内参照

ハルカフェ(若年性認知症カフェ)

日5/26(火) 14:00~15:30 所ぽぽら春日部 内若年性認知症当事者自身が、「社会参加」の場として役割を持って参加し、トークを楽しんだりゲームをしたりなどしてほっと一息つける場 対若年性認知症の人やその家族、または協力者 日電話で介護保険課(TEL736-1119)へ ※2回目以降は不要

オレンジカフェ(認知症カフェ)

とき	ところ	定員	申込先
5/12(火) 10:00~11:30	豊春第二公民館	40人	第3包括(TEL753-1136)
5/12(火) 13:30~14:30	武里大枝市民センター	40人	第6包括(TEL738-0021)
5/13(水) 10:00~11:30	豊春市民センター	40人	第3包括(TEL753-1136)
5/14(木) 10:30~11:30	シティプラザせんげん台(大枝360)	20人	第6包括(TEL738-0021)
5/15(金) 10:00~11:30	ハーモニー春日部	18人	第5包括(TEL734-7631)
5/15(金) 11:00~12:00	みどりスーパー(米島1133-10)	10人	第8包括(TEL746-5190)
5/15(金) 13:30~15:00	特別養護老人ホーム 清寿園(内牧2072)	30人	第2包括(TEL753-2020)
5/16(土) 10:00~11:30	武里市民センター	なし	第4包括(TEL738-5764)
5/20(水) 10:00~11:30	豊春第二公民館	40人	第3包括(TEL753-1136)
5/22(金) 10:00~11:30	あしすと春日部	30人	第1包括(TEL754-3775)
5/22(金) 15:00~16:00	認定こども園ふたば(大場902-1 武里団地6街区)	20人	第6包括(TEL738-0021)
5/26(火) 10:00~11:30	豊春市民センター	40人	第3包括(TEL753-1136)
5/27(水) 10:00~12:00	孝楽園(赤沼295)	20人	第7包括(TEL733-7771)
6/2(火) 10:00~11:30	豊春第二公民館	40人	第3包括(TEL753-1136)
6/2(火) 10:00~11:00	支所	10人	第8包括(TEL746-5190)
6/2(火) 13:30~14:30	武里大枝市民センター	40人	第6包括(TEL738-0021)
6/5(金) 10:00~11:30	ハーモニー春日部	18人	第5包括(TEL734-7631)
6/10(水) 10:00~11:30	豊春市民センター	40人	第3包括(TEL753-1136)

内認知症の人やその家族、地域の人など誰もが気軽に参加でき、相談や情報交換ができる場 日電話で各申込先へ 内介護保険課(TEL736-1119)

フレイルサポーター養成講座

日5/26(火)・27(水) 13:30~16:30(全2回) 所粕壁南公民館 内フレイルチェック測定会の運営やフレイル予防の普及啓発を行う市民ボランティアであるフレイルサポーターを養成 対フレイルサポーター活動に関心がある人20人(申し込み順) 日電話で第1地域包括支援センター(TEL754-3775)、または第5地域包括支援センター(TEL734-7631)へ

介護予防ステップアップ講座「高齢者に気をつけたい薬とのつきあい方」

日6/12(金) 13:30~ 所市役所2階会議室202・203 内薬剤師による講話 対65歳以上の市内在住者 30人(申し込み順) 日電話で介護保険課(TEL736-1119)へ

「働けるか不安」から、「続けられる仕事」へ。

埼玉県指定 障害福祉サービス 訓練・就職支援 支援実績10年 障がいや疾患のある方の再就職・社会復帰を。まずはご相談ください。

Career Support Partners 就労移行支援キャリア・サポート・パートナーズ

048-812-8677 春日部市中央1-8-7 2階 受付 月~金 9-17

【春日部駅西口徒歩3分】https://www.csp-k.jp/

春日部市の高齢者身元保証は、あんしんの輪へ

入院・施設入居時 身元保証 死後事務委任 賃貸住宅の契約 緊急連絡先 遺言・任意後見 サポート

毎月越谷ツインシティにて終活セミナー開催中 お気軽にお問い合わせください

一般社団法人 あんしんの輪 048-999-6414 要予約 〒343-0857 越谷市新越谷 1-50-6

庭木1本から承ります!

植木のプロフェッショナルがお伺いします!

お客様へのお約束 庭木1本より明瞭料金 トイレはお借りしません 土日でもOKです お茶はご遠慮します

広報かすかべをご覧の方に 生垣の剪定 長さ1m x 高さ2m 通常2,200円を (税込) 初回限定 先着10名様 1,100円

ガーデンエクステル 野田店 野田市尾崎台33 越谷店 越谷市恩園693-8 カタクラ(東証スタンダード上場会社)グループ 0120-61-4128 9:00~17:00



福祉

認知症サポーター養成講座



とき	ところ	申込先
5/15(金) 10:00~11:30	ハーモニー春日部	第5包括 (TEL734-7631)
5/15(金) 14:00~15:30	介護医療院みどり (上大増新田168-1)	武里病院 (TEL733-5111)
5/21(木) 10:00~11:30	あしすと春日部	第1包括 (TEL754-3775)
5/23(土) 14:00~15:30	幸松第二公民館	第2包括 (TEL753-2020)
5/30(土) 10:00~11:30	豊春第二公民館	第3包括 (TEL753-1136)

認知症の人とその家族を支え、誰もが暮らしやすい地域をつかっていくために認知症サポーターを養成 電話で各申込先へ 介護保険課 (TEL736-1119)

パーキンソン病患者・家族の集い

5/8(金) 13:30~15:00 所あしすと春日部 内パーキンソン病の当事者や家族が同じ病気を通して悩みや思いを語り合い情報交換できる場 認知症サポーター養成講座の人およびその家族(家族のみでの参加可) 30人程度(申し込み順) 電話で第1地域包括支援センター (TEL754-3775)、または第3地域包括支援センター (TEL753-1136)へ

健康づくり いきいき運動研修会

かすかべ健康チャレスタンプカード対象事業



とき	ところ	定員
5/14(木) 10:00~12:00	幸松第二公民館	50人
5/25(月) 10:00~12:00	ハーモニー春日部	40人
5/29(金) 13:30~15:30	武里市民センター	50人
6/4(木) 13:30~15:30	粕壁市民センター	100人
6/9(火) 10:00~12:00	豊春第二公民館	60人

ストレッチ、筋肉運動など 認知症サポーター養成講座の人およびその家族(家族のみでの参加可) 30人程度(申し込み順) 電話で第1地域包括支援センター (TEL754-3775)、または第3地域包括支援センター (TEL753-1136)へ

元気アップ教室

かすかべ健康チャレスタンプカード対象事業

とき	ところ	内容	定員
5/15(金) 10:00~11:30	内牧市民センター	笑顔で心の健康づくり	各60人
6/4(木) 10:00~11:30	市役所コミュニティ棟1階ひだまりホール		

認知症サポーター養成講座の人およびその家族(家族のみでの参加可) 30人程度(申し込み順) 電話で第1地域包括支援センター (TEL754-3775)、または第3地域包括支援センター (TEL753-1136)へ

フレイル健康体操

5/14(木)、6/11(木) 10:00~11:30 所高齢者福祉センター幸楽荘 内身近な地域での健康づくり・フレイルを予防し健康寿命の延伸を図る、高齢者施設利用者が気軽に参加できる健康体操 認知症サポーター養成講座の人およびその家族(家族のみでの参加可) 30人程度(申し込み順) 電話で第1地域包括支援センター (TEL754-3775)、または第3地域包括支援センター (TEL753-1136)へ

ねんりんピック彩の国さいたま 2026卓球交流大会 協賛募集

11月に開催するねんりんピック彩の国さいたま2026卓球交流大会で、協賛企業や団体のロゴを市、協賛ボード(会場に設置)、デジタルサイネージなどへ掲載 6/30(火)までに申込書を直接、FAX、メールでねんりんピック彩の国さいたま2026春日部市実行委員会事務局(高齢者支援課内) (TEL736-1114、FAX733-0220、korei@city.kasukabe.lg.jp)へ ※詳しくは市で

子どもスマイルネット

毎日(祝、12/29~1/3を除く) 10:30~18:00 内こども(原則18歳未満。高校生は対象)に関わるさまざまな悩みについて電話相談を受ける埼玉県の窓口。いじめなど、こどもの権利に関する悩みは面接相談あり(予約制) 学校や友達、家族のことなどで悩んでいるこども、子育てなどで悩んでいる保護者 子どものスマイルネット (TEL822-7007)



保健

上級・普通救命講習会



とき	講習の種類	定員	受付開始
① 5/27(水)	普通救命講習1 (主に成人への対応)	各20人	5/12(火) 9:00~
② 5/30(土)	普通救命講習3 (主に小児への対応)	30人	6/2(火) 9:00~
③ 6/27(土)	上級救命講習	20人	6/2(火) 9:00~
④ 6/28(日)	普通救命講習1 (主に成人への対応)		

①②④9:00~12:00 ③9:00~18:00 所消防本部 心肺蘇生法・AEDの使用法、その他救命に必要な応急手当 中学生以上の市内在住・在勤・在学者(申し込み)

順) 筆記用具、実技のできる服装、昼食(上級救命講習のみ) 直接、または電話で消防本部2階警防課 (TEL738-3118)、または電子申請で



生活習慣病予防教室「からだ革命」 ~お口とからだ歯ッピー作戦~

6/6(土) 9:30~11:30 所春日部市保健センター 内歯科医師の資格を持つ県職員による、からだと歯の健康の関係と歯みがきのポイント講座 20歳~64歳の市内在住者 30人(申し込み順) 60円 筆記用具、飲み物 5/7(木)より電話で同センター (TEL736-6778)、または電子申請で



「新社会人献血キャンペーン」実施

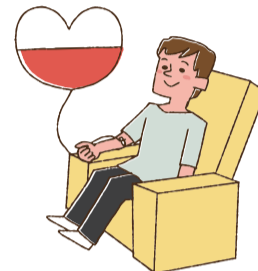

6月末まで 所県内の献血ルームまたは献血バス 内受け付けをした新社会人に埼玉県オリジナル記念品を贈呈(無くなり次第終了) 健康課 (TEL736-1199) ※献血バスの日程や内容など詳しくは市で

小児慢性特定疾病医療費 支給継続申請の受け付けを開始

6/8(月)~7/31(金) 所春日部保健所 内現在受給者証を持っていて、引き続き治療が必要な20歳未満の人の保護者 申請書、医療意見書、加入医療保険の資格確認証などの写し、健康保険の被保険者の市町村・県民税課税(非課税)証明書 同所 (TEL737-2133)



趣味・教養

郷土資料館春季展示「神明貝塚の生業-石器からの暮らしの復元」



5/16(土)~7/5(日) 所郷土資料館 内神明貝塚出土の石器群をはじめ、生業活動を表徴する市内貝塚出土の石器も交え、石器を通じた神明貝塚の暮らしを紹介 同館 (TEL763-2455)

企画展示ミュージアムトーク

5/23(土)、6/14(日)、7/4(土) 10:30~、15:00~ 所郷土資料館 内学芸員による「神明貝塚の生業-石器からの暮らしの復元」展の展示解説 同館 (TEL763-2455)

●脳卒中、骨折等のリハビリ病院(175床)
●病院機能評価機構認証病院(回復期リハ)
●院内歯科併設(摂食嚥下リハ及び一般診療)

医療法人 敬愛会
リハビリテーション 天草病院
埼玉県越谷市平方 343-1 電話 048-974-1171

YouTube 詳しくはQRコードからアクセス!

草刈り お庭と庭木のお手入れ、人工芝

お庭のトミー
- Oniwa no Tommy -

お庭の何でも、ご相談ください ご相談、見積無料

- 大変な草刈り致します ¥550~
- 庭木のお手入れ致します ¥1,000~
- 防草対策も致します ¥3,000~

ご連絡は携帯まで
090-2493-1865 担当: 富田
事業所 埼玉県白岡市西8-7-15 TEL 03-6206-0630

のことなら!!
良い商品を確認な技術で

- ★全員が公認一級技能士・職業訓練指導員
- ★家具・ベッドの移動もOK(無料) 市商業協同組合加盟店
- ★たたみ替えと一緒に出来ます! ふすま・障子...

春日部市技能功労賞受賞
1950年創業 遠藤畳店
春日部市粕壁東4-12-9 (工房) 春日部市粕壁東5-1-26
TEL 048-752-2659
春日部 遠藤畳店 検索

郷土資料館 歴史文化講演会「縄文人の食生活ー木のお食事を考えるー」

日6/7日 14:00~16:00 所教育センター 内縄文時代の食生活について、明治大学黒耀石研究センター客員研究員の栗島 義明氏による講演会 対80人(申し込み順) 日5/7(木)から直接、電話で郷土資料館(TEL763-2455)、または電子申請で

生涯学習市民塾(前期)



内生涯学習人材情報登録者が講師となった趣味や暮らしに役立つ学習・体験会

共通事項

所個別に記載がない場合は教育センター 対市内在住・在勤・在学者(申し込み順) 持筆記用具、飲み物 日①~⑧は5/13(水)、⑨~⑫は5/20(水)の9:00から直接、または電話で教育センター3階社会教育課生涯学習推進担当(TEL763-2425)へ ※申し込み開始時は電話が混み合うので注意を



- ①防災勉強会…日6/2(火)・9(火)・16(火) 10:00~12:00 対続けて出席できる成人 15人
②ロコモヨガ~毎日を軽やかに肩腰ケアと免疫力アップ~…日6/5(金)、7/3(金)、8/7(金) 9:30~11:30 所内牧市民センター 対20人 各回500円 持ヨガマット(バスタオル可)、動きやすい服装
③太極拳で健康寿命を伸ばそう…日6/5(金)・12(金)・19(金) 13:30~15:30 所豊春市民センター 対続けて出席できる人 20人 持動きやすい服装、上履き
④笑って笑ってカラオケレッスン…日6/5(金)・19(金) 13:30~15:30 所武里市民センター 対15人 各回500円
⑤ふわ・ふわ・ふわ ねんど教室…日6/6(土)・27(土)、7/4(土) 9:30~11:30 対子どもから大人まで 各回18人(小学2年生までは要保護者同伴) 各回900円 持はさみ、木工用接着剤、つまようじ、持ち帰りの袋
⑥幸福学「あなたの幸福度と幸福スタイルを知る」…日6/9(火)・16(火) 13:30~15:30 対続けて出席できる成人 20人 各500円
⑦60歳からできるフランス語入門…日6/10(水)・17(水) 10:00~11:30 対10人
⑧英語のやさしい表現を覚えて、英会話を楽しむ…日6/11(木)・18(木) 13:30~15:30 対成人 10人 各400円
⑨心と頭を元気にする書道教室…日6/12(金)・19(金)・26(金) 9:30~11:30 所豊春第二公民館 対成人 8人 各回千円 持自分の筆(あれば)、第3回のみ筆ペン(あれば)
⑩毛糸で作ろう かわいいポンポンマスコット…日6/14(日) 10:00~12:00 対4歳以上 15人(小学4年生までは要保護者同伴) 各600円 持ハサミ、木工用接着剤、大きめレジ袋、新聞紙またはチラシ
⑪こういうのが知りたかった!子どもに向かう力【子向力】…日6/21(日) 9:30~11:30 対10人 各200円
⑫自筆証書遺言書・公正証書遺言書の作成講座…日6/21(日)・28(日)、7/5(日) 13:30~15:30 対続けて出席できる40歳以上の人 10人 各500円 持エンディングノート(あれば)、認印、朱肉
⑬豊春健康ヨガ…日6/23(火)・30(火) 9:30~11:30 所豊春市民センター 対続けて出席できる人 12人 各回500円(マット貸し出し希望の場合は各回+200円) 持ヨガマット、フェイスタオル、動きやすい服装
⑭健康朗読で認知症予防…日6/23(火)・30(火) 13:30~15:30 対続けて出席できる50歳以上の人 10人 各600円
⑮経絡アロマトリートメント~気や血の流れに沿って施すセルフマッサージ~…日6/24(水) 9:30~11:30 対成人 10人 各300円 持フェイスタオル、肘より先が出せる服装
⑯ドローン体験講座…日6/28(日) 9:30~11:30 対50歳~65歳で日常的に車の運転をしている人 10人 各500円 持素肌の見えない洋服、眼鏡など

中庭ワークショップ

日6/20(土) 10:00~11:15 所中央図書館 内植物観察、庭のお手入れ体験、絵本の読み聞かせ 対10人(申し込み順) 日6/1(月)から直接、または電話で同館(TEL761-5911)へ

クラシック音楽を楽しむ会



日5/21(木) 14:30~16:00 所教育センター 内インターネット配信を使って名曲を鑑賞。“ベートーヴェンの交響曲第6番「田園」を聴く”編 対80人(先着順) 所中央図書館(TEL761-5911)

女性と図書館~ジェンダー視点から見る過去・現在・未来~

日5/23(土) 13:30~15:30 所ハーモニー春日部 内女性が自由に利用することができなかった図書館の歴史から、必要な情報を得ることの困難さと現在まで続くジェンダー格差を読み解く。講座後、ジェンダー関連の本を所蔵している情報ライブラリーの見学(自由参加) 対30人(申し込み順) 日5/5(祝)から直接、電話で同施設(TEL731-3333)、または同施設 所



「かにた婦人の村」の歩み~傷ついた女性とともに生きる天羽 道子さん~

日6/27(土) 13:30~15:30 所ハーモニー春日部 内男女共同参画週間基調講演。女性自立支援長期入所施設「かにた婦人の村」での、困難な問題を抱える女性への支援や、心身の回復について現施設長に聞く ※後日(7/10(金)~20(祝))アーカイブ配信あり 対50人(アーカイブ配信は100人)(申し込み順) 日5/10(日)より直接、電話で同施設(TEL731-3333)、または同施設 所へ ※アーカイブ配信は7/6(月)まで ※6/1(月)~30(火)同パネル展開催



【5月定期ガイド】「粕壁宿から寺町を巡る~道と川の歴史を感じながら~」

日5/27(水) 10:00~12:30 所ぶらっとかすかべ(集合・解散) 内東陽寺~古隅田川と古利根川の合流地点~成就院などを巡る 対12人(申し込み順) 日5/12(火)の9:30から、電話でぶらっとかすかべ(TEL752-9090)へ

【6月定期ガイド】「深緑を感じながら元新宿八幡神社へ散策」

日6/5(金) 9:30~12:00 所活樹ふれあいキューブ マツナガ線路側広場(集合・解散) 内崇連寺~元新宿八幡神社~内谷稲荷神社~秋葉神社などを巡る 対12人(申し込み順) 日5/21(木)の9:30から、電話でぶらっとかすかべ(TEL752-9090)へ

【かすかべ探訪】「春日部の歴史講座」マンモスハンターとムラの始まり編

日6/3(水) 10:00~12:00 所教育センター 内春日部の旧石器・縄文時代 対30人(申し込み順) 各100円 日5/8(金)の9:30から、電話でぶらっとかすかべ(TEL752-9090)へ

【かすかべ探訪】「春日部の歴史講座」貝塚の誕生と縄文人の暮らし編

日6/17(水) 10:00~12:00 所教育センター 内春日部の縄文時代 対30人(申し込み順) 各100円 日5/13(水)の9:30から、電話でぶらっとかすかべ(TEL752-9090)へ

埼玉県立大学春日部市民公開講座「血管のスペシャリストが教える動脈硬化の話」

日6/20(土) 13:30~15:00 所あしすと春日部 内「動脈硬化と血管の大切さ」をテーマに、「血管の役割と動脈硬

化」や「血管を大切に生活習慣」について学ぶ 講師…廣渡 祐史 健康開発学科教授 対市内在住・在勤・在学者50人(申し込み順) 持筆記用具など 日5/14(木)~6/18(木)に直接、電話で市役所4階社会教育課(TEL739-6807)、または電子申請で



子どもの健康福祉学(第2回)

日6/14(日) 10:00~12:00 所埼玉県立大学 内乳幼児期の発育・発達と運動、こどもの生活習慣とそのリズム、「食べて、動いて、よく寝よう!」運動のススメなど、こどもの発育・発達、休養・栄養・運動に関することなどを中心とした講義 ※全3回シリーズの2回目。1回のみ受講も可 対主に幼稚園教諭・保育士など、こどもの教育・保育に携わる人 30人(申し込み順) 各千円(同大学卒業生は無料) 日5/29(金)までに 所応募フォームへ 所同大学内地域連携センター(TEL973-4114)



歌会始の詠進歌

内お題は「旅」 日9/30(水)(消印有効)までに、郵送で〒100-8111(所在地不要)宮内庁へ ※詳しくは、市役所3階市政情報課、支所1階イベント・情報コーナー、同庁 所(http://www.kunaicho.go.jp/)で配布する詠進要領で

スポ・レク

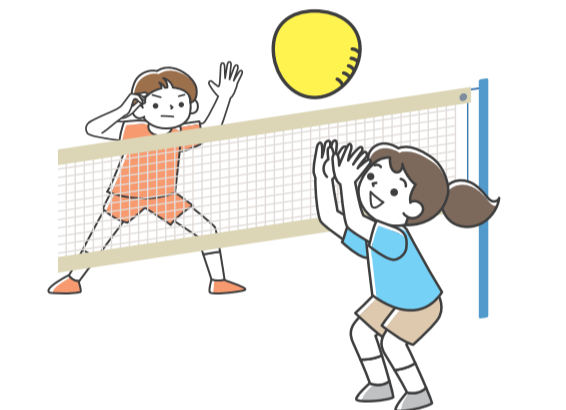

健康づくりのつどい

かすかべ 健チャレ スタンプカード 対象事業

とき	ところ	内容
5/9(土)	武里小	フ
5/16(土)	牛島小	フ・ビ
	藤塚小	フ・ビ・さ・ミ・ラ
5/23(土)	立野小	フ・さ
	武里小・中野小	フ
5/30(土)	上沖小	フ・ミ
	牛島小	フ・ビ
6/6(土)	藤塚小	フ・ビ・さ・ミ・ラ
	立野小	フ・さ
	中野小	フ

※フ…フラバレーボール ビ…ビーチボールバレー さ…さいかつぼーる ミ…ミニテニス ラ…ラージボール卓球 日19:00~20:30 内春日部市発祥のフラバレーボール(おにぎり型の柔らかいボールを使ったバレーボール形式のニュースポーツ)他、子どもから高齢者まで誰でも楽しめる軽スポーツ・ニュースポーツの実技指導 講師…スポーツ推進委員 対小学4年生以上の市内在住・在勤・在学者40人(先着順。小学生は要保護者同伴) 持運動のできる服装、体育館履き、タオル、飲み物 日不要。当日会場へ 所スポーツ推進課(TEL739-6812)

アウトドア教室

日7/26(日)・27(月) 1泊2日 所茨城県立さしま少年自然の家 内野外でのレクリエーション、食事作りなど 対市内在住の小学4年生~6年生 38人(抽選) 各7,500円 日6/1(月)(必着)までに、往復はがき(1人につき1枚)の往信裏面にアウトドア教室参加希望・住所・氏名(ふりがな)・年齢・小学校名・学年・性別・電話番号を記入し、〒344-0021 大場991番地1武蔵ビル6階 春日部ツーリストへ ※後日抽選結果を通知し、7月上旬に事前説明会を予定 所スポーツ推進課(TEL739-6812)

旅行企画実施 埼玉県知事登録 旅行業第2-864号 春日部ツーリスト 大場991番地1武蔵ビル6階