

広報かすかべ

Kasükabe

KASUKABE CITY INFORMATION

No.250
2026

6

令和8年(2026年)
6月1日発行



+1のあるまち
kasukabe



記事の詳細や最新情報は市 **WEB** で▲

SUSTAINABLE DEVELOPMENT **GOALS**



11
住み続けられる
まちづくりを



12
つくる責任
つかう責任

SDGsは持続可能な社会の実現に向けた世界共通の目標です。市の取り組みとSDGsとのつながりを示すため、特集記事に関連するアイコンを添えています。左のアイコンは、SDGs全17のゴールのうち、今月の特集記事に関連するものを示しています。

特集

特集(2・3面)

意外と知らない

ごみの出し方の新常識

注目記事(6面)

大雨に備えてマイ・タイムラインを作ろう!

6月は環境月間! 意外と知らない
ごみの出し方の新常識

日々の生活で必ず出るごみ。毎日何げなく捨てていませんか?
 実は、正しく分ければ「資源」になり、出し方を間違えれば「危険物」になってしまうことも。
 6月は環境月間。正しい知識をアップデートして、スマートなエコライフを始めてみませんか?
 問 リサイクル衛生課 TEL 048-797-8028

リチウムイオン電池が原因の発煙

47件

※市内処理施設で
過去2年に発生

もう要らなくなったから
可燃ごみで捨てるか



火災になるかも!!



リチウムイオン電池による火災の様子

リチウムイオン電池は、破損や変形などの強い衝撃が加わると、発熱・発火の恐れがあります。

事故発生によって失うもの

収集車が壊れる



ごみ収集に
時間がかかる

ごみ処理施設が使用不可に



ごみ収集が
できなくなる

もし、ごみ収集車やごみ処理施設が使えなくなってしまうと、市民生活に大きな影響が出ます。収集車1台で、なんと約1,500万円の損失。少ない台数で対応するため、回収に時間がかかります。また、施設が使えなくなった場合は、ごみ収集が止まってしまいます。



正しい出し方の
手順をチェック!

まずは端子部分をテープで覆って絶縁



びん・かん・ペットボトル、
有害・危険ごみの日

透明な
ビニール袋
に入れる

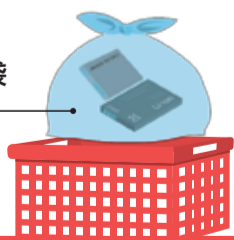

「赤色のコンテナ」へ※

※注意事項…無理に分解しない/個人情報は消去する/充電はできるだけ使い切る/火災防止のため、なるべく雨天時の排出は避ける

指定の日に
出せないとき、雨の日



指定の回収
ボックスへ

実は、こんなところにも
使われています



日常生活で使用している製品にも、リチウムイオン電池は使われています。

例えば、モバイルバッテリー(携帯充電器)、スマートフォン、タブレット型携帯端末、加熱式たばこ(電子たばこ)、充電式電気シェーバー、充電式電動歯ブラシ、ハンディファン(携帯扇風機)、ワイヤレスイヤホン、電動工具、コードレス掃除機など

- 設置場所 市役所1階 エスカレーター下/庄和総合支所 1階 エントランスホール/武里出張所
- 回収時間 開庁日 9:00~17:00
- 回収対象 リチウムイオン電池、20センチメートル以下のリチウムイオン電池内蔵小型家電

詳しくは、
市WEBで



その一袋に、思いやりを。

～収集員の声～



私たちにとって「当たり前」の日常は、実は誰かの仕事によって支えられています。
どんな状況でも誇りを持って業務に取り組む、収集員さんにお話を聞きました。



収集員 わたなべ あらし
渡辺 嵐さん

1台のごみ収集車が1日に回る集積所は、市内約350カ所。一度に全てを積み込むことはできず、処理施設との往復は1日に4～5回にも及びます。

私たちの作業は、ただ袋を投げ入れることではありません。不適切なものがないか一袋ずつ目視で確認し、破裂や事故を未然に防ぎつつ、周囲の歩行者の安全を常に確認し、決まった時間までに全てのごみを回収するために、頭も体もフル回転しています。でも、そうやって今日も春日部の日常が続くことが、プロとしての誇りです。

世界中が不安に包まれたコロナ禍の時、感染のリスクを抱えながらも現場に立ち続ける私たちを支えたのは、市民の皆さんからの「いつもありがとう」という温かい声掛けや、ごみ袋に添えられた感謝のメッセージでした。

一袋のごみに込められた市民の皆さんの「正しい分別」という優しさ。それは現場で働く私たちへの何よりの思いやりであり、私たちの安全とこの街の日常を支えています。

危険を感じることに

- 分別ルールを守らず、他のごみと混ぜて捨ててあること
- むき出しになった刃物や竹、木の枝が手に刺さること

うれしいことに

- 分別と8時までのごみ出しが守られていること
- あいさつや優しい声掛けなど、地域の人との関わりが生まれること



コロナ禍に寄せられたメッセージは私たちの宝物です
(画像は寄せられたメッセージの一部)

こんなときどうする？



自分で確認したい

何ごみか知りたい/収集日を知りたい

多言語で確認したい

ごみ分別アプリ

さんあ〜る



▲ダウンロードはこちら

分別方法の検索、収集日カレンダーの表示、収集日の通知もできる専用アプリ。外国語4言語(英語、中国語(簡体)、韓国語、ベトナム語)に対応しています。

コミュニケーションカレンダー



ごみ・資源物の収集日程などをまとめています。自治会などを通じて配布する他、公共施設でも配布しています。

WEBからも確認できます



音声(電話)で確認したい

粗大ごみの申し込みなど、オペレーターに相談したい

これ何ごみ？
いつでも気軽に聞きたい

コールセンター



ごみの分別方法や粗大ごみの戸別収集申し込みなどについて、オペレーターが対応します。

専用ダイヤル

048-734-3196*

受付時間 (月)～(金) 8:30～17:00
(祝、12/29～1/3を除く)

*通話料金は自己負担

自動音声に応答



令和8年2月より、「声」でごみ分別を問い合わせできるサービスを開始*。24時間、AI自動音声に応答します。

自動音声応答システム電話番号

0570-020-502

*通話料金は自己負担。1回の通話で5品目まで質問できます

熱中症に注意しましょう

問 春日部市保健センター
(TEL 048-736-6778)

熱中症は梅雨の晴れ間に突然気温が上がった日や、梅雨明け後に急に蒸し暑くなった日によく起こります。

高温多湿な環境でうまく体温調節ができないと、室内でも発症し、場合によっては命を落とすこともあります。

熱中症の症状

軽症

めまい、立ちくらみ、こむら返り、手足のしびれ、気分が悪い



中等症

頭痛、吐き気、体がだるい、ぐったりする



重症

意識がない、けいれん、体が熱い、まっすぐ歩けない、呼びかけに対して返事がない



熱中症予防のポイント

- ① 上手にエアコンを活用
- ② 暑くなる日は要注意
- ③ 水分をこまめに補給
- ④ 「おかしい」と思ったらすぐに病院へ
- ⑤ 高齢者やこどもの体調に気配りを
- ⑥ 外出時に涼しい場所で休憩をクールオアシスかすかべを利用しましょう



熱中症が疑われる場合の主な対処方法

- 涼しい場所へ避難する
- 服をゆるめ、体を冷やす
- 水分、塩分、経口補水液を補給する

※症状が改善されない場合は、医療機関を受診しましょう。また、意識がない場合は、すぐに救急車を呼びましょう



熱中症の危険が高い時のお知らせ

緊急度は暑さに応じて異なりますが、安心安全メールや防災無線でお知らせします。

★ 熱中症警戒アラート

県内のいずれかの地点の暑さ指数が33に達すると予測される場合に発表になります。熱中症の危険性が極めて高く健康被害が生じるおそれがあります。積極的に暑さを避ける工夫をし、熱中症を予防しましょう。

★ 熱中症特別警戒アラート

県内の全ての地点の暑さ指数が35に達すると予測される場合に発表になります。過去に例のない危険な暑さにより人の健康に係る重大な被害が生じるおそれがあります。自宅にエアコンがない人や外出中の人の一時的な避難場所として指定暑熱避難施設(クーリングシェルター)が開放されます。

クールオアシスかすかべ、クーリングシェルターの設置場所はこちら▶



[暑さ指数(WBGT)]

熱中症予防のための指標で、湿度、日射・輻射などの周辺の熱環境、気温の三つを基に算出。埼玉県内は8地点で指数を提供。



まち全体で防犯力アップ!

問 ぐらしの安全課 (TEL 048-736-1126)

春から夏にかけて暖くなる6月は、一年の中で最もこどもの声かけ事案が多くなる時期です。

声かけ事案は、市内では令和7年に **75件** (前年比34件減) 発生しています。



子どもたちを犯罪から守るため

① 防犯情報を日頃から取り入れる

市で配信している安心安全情報メール「かすかべ」に登録することで、警察からの防犯情報(不審者情報など)を知ることができます。



安心安全情報メール「かすかべ」の登録方法など詳しくは市で▶

② 自主防犯活動でまち全体を犯罪から守る

まち全体で犯罪をなくしていくためには、地域での見守り活動が必要です。

市では、登録した自主防犯活動団体*に、市民活動総合補償制度(ボランティア保険)への登録と、パトロールグッズ(ベスト・帽子・タスキ)の支援を行っています。

※自主防犯活動団体…住民が主体となって地域のパトロールや見守りを行うボランティア組織

また、「見える防犯活動」として、青色回転灯を装備した自動車(通称:青パト)を使用し、春日部市青色回転灯車防犯パトロール推進会の皆さんが、市内のパトロールを実施しています。

自主防犯活動団体や、青パト活動への参加団体を募集中です!



登録方法など詳しくは市で▶



定期購入トラブルに注意

問 ぐらしの安全課 (TEL 048-739-6833)、春日部市消費生活センター (TEL 048-739-7100)

契約トラブルに遭った際は、消費者ホットライン(TEL 188)や消費生活センターに相談しましょう。

最も多い相談事例

スマホなどで「初回〇円」「お試し価格」「定期縛りなし」などの広告を見つけ、1回限りと思い注文したところ、実は「定期購入」だった

このような相談は令和7年度は相談件数1,790件中635件と35パーセントを占め、最も多い相談内容となっています。

消費者へのアドバイス

注文前に広告や最終確認画面をスクリーンショット*し、保存しておきましょう。トラブル発生時に証拠となって解決につながる場合があります。

※表示画面を画像として保存すること

(注意) 通信販売にはクーリング・オフはなく、また、受け取り拒否や支払いをせずに放置していても解約したことになりません

新しい映画の
衣装で遊びに
来てくれます♪

『クレヨンしんちゃん』 デザインマンホール お披露目イベントを開催します



▲詳しくは
市WEBで

問 シティセールス広報課 (TEL) 048-796-5985

とき …6/27(土) 10:00～

ところ …市役所コミュニティ棟1階ひだまりホール

対象 …小学生以下のこどもとその保護者 30組(抽選)

申し込み …5/28(木)～6/11(木)に、専用フォームから

市の「まちの案内人」である『クレヨンしんちゃん』のキャラクターたちがデザインされたマンホールふたの完成を記念して、お披露目イベントを開催します。

お披露目イベントでは、野原しんのすけくんをゲストに迎え、写真撮影会を行います。また、マンホール設置場所を巡るまち歩きを実施します。

【クレヨンしんちゃん】
©U/F・S・A・A 2026



住宅用火災警報器の設置および維持管理について

問 予防課 (TEL) 048-738-3117



消防法により全ての住宅への住宅用火災警報器の設置が義務化されており、私たちの生活の中で重要な役目を果たしてくれています。

住宅用火災警報器って？

火災が発生した際に煙や熱を感知し、音声などで火災の発生をいち早く知らせます。寝室などに設置することで、火災時の逃げ遅れ防止にもつながります。

設置した後はどうしたら良いの？

設置した後は、正常に使い続けられるように**維持管理**することが大切です。住宅用火災警報器は、古くなるとセンサーなどの性能が

劣化し、火災を感知しなくなることがあるので、10年を目安に交換してください。

定期的に作動確認を行うことも重要です。本体の点検ボタンを押すか、本体から出ている点検ひもを引くことで作動確認ができます。作動確認をしても反応がなければ、本体の故障か電池切れのため、本体の交換・電池の交換が必要です。

火災が起きてしまったら…

慌てず落ち着いて119番に通報をしてください。大きくなった火を無理に消そうとせず、大声で火事を知らせて避難しましょう。



水道管の夜間清掃 作業を実施します

問 工務課
(TEL) 048-739-6822

安全で安定した水道水をお届けするため、水道管内の夜間清掃作業を行います。作業中は多少の音が出たり、水の出が一時的に悪くなったりする場合がありますが、ご理解ご協力をお願いします。

とき ▶ 6/30(火)、7/2(木)・7(火)・9(木)のうち1日
23:00～翌朝4:00

ところ ▶ 市内全域を4ブロックに分けて実施
※作業区域や日程など詳しくは市WEBで



春日部市表彰 (功労賞・善行賞・技能 功労賞)候補者の 推薦を募集します

問 秘書課 (TEL) 048-736-1133)、商工観光課 (TEL) 048-797-8029)

春日部市表彰には功労賞、善行賞、技能功労賞があります。皆さんの周りに対象になると思われる人がいましたら推薦してください。

表彰式は、10/3(土)に開催予定です。

表彰の基準・対象事例などは、市WEBをご覧ください。

※自治会活動や地域活動に関連する功労・善行については自治会連合会地域貢献賞を受賞後の推薦となります

申し込み

功労賞・善行賞 ▶ 6/19(金)までに「表彰候補者内申書」を直接、市役所5階秘書課へ

技能功労賞 ▶ 6/19(金)までに「技能功労賞候補者推薦書と推薦調書」を直接、市役所第二庁舎3階商工観光課へ

※提出書類は各担当課、または市WEBで



「春日部都市計画 都市再開発の方針」の 変更に関する公聴会

問 都市計画課
(TEL) 048-739-6842)、
県市街地整備課
(TEL) 048-830-5386)

県が決定する都市計画の案の作成にあたり公聴会を開催します。

とき ▶ 7/24(金) 14:00～

ところ ▶ 市役所2階会議室202

公述の申し込み ▶ 6/16(火)(必着)までに直接、公述申請書を市役所4階都市計画課へ

※希望者が多い場合、公述人を選定することがあります。希望者がいない場合は中止です



都市計画の内容の閲覧

とき ▶ 6/2(火)～16(火) 8:30～17:15

※(土)日(祝)を除く

ところ ▶ 市役所4階都市計画課

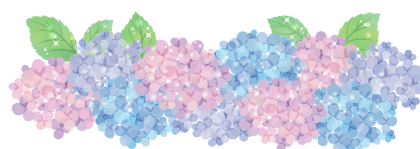

夏の大冒険！粕壁宿を歩こう

問 商工観光課
(TEL) 048-736-1129)

江戸時代に栄えた「粕壁宿」を巡り、歴史を学びます。

夏休みの自由研究にもぴったりな、親子で楽しく学べる歴史探索まち歩きイベントです。参加者には『クレヨンしんちゃん』トートバッグをプレゼントします。

とき ▶ 7/18(土) 9:00～12:00

ところ ▶ 教育センター

対象 ▶ 市内外の小学3年生～6年生のこどもとその保護者 30人(抽選)

申し込み ▶ 6/1(月)の9:00から
電子申請で



◀申し込みはこちら

【クレヨンしんちゃん】©U/F・S・A・A

功労賞・
善行賞▶



技能功労賞▶



大雨に備えてマイ・タイムラインを作ろう!!

問 危機管理防災課 (TEL 048-739-6830)

マイ・タイムラインって?

「台風の発生」から「川の氾濫」まで、その時に何をするかを時系列順で事前に整理したものが「マイ・タイムライン」です。大雨の際に慌てず、逃げ遅れゼロを目指しましょう!



▲ハザードマップ10ページ・11ページ「マイ・タイムラインをつくらう」

避難の優先順位を知っておこう!

適切な避難の考え方を知っていますか? 「避難」とは難を避けることです。むやみに避難所へ行くのではなく、それぞれに合った避難先を考えましょう。

1. 在宅避難

「自宅が浸水しない」あるいは「浸水しても2階など安全な場所がある」場合は、自宅で避難をしましょう。



2. 安全な親戚・知人宅への避難

自宅が危険な場合、安全なところに住んでいる親戚や友人宅へ避難しましょう。

3. 車中泊避難

車での避難が可能な場合は、車中泊避難を検討しましょう。

4. 避難所へ避難

1~3のどの方法も難しい場合は、市が開設した避難所へ避難しましょう。

災害ハザードマップを確認しよう!

いつ起こるか分からない災害に備えるため、日頃からの備えが大切です。ぜひ災害ハザードマップを活用し、皆さん一人一人の備えに役立ててください。



▲ハザードマップの配布などについて詳しくは市で



各河川が決壊したらどうなるの?

ハザードマップでは、もし各河川が決壊したら、最大でどの程度浸水するのか、色で分かるように記載しています。ハザードマップから自宅を探して、浸水リスクを確認しておきましょう!

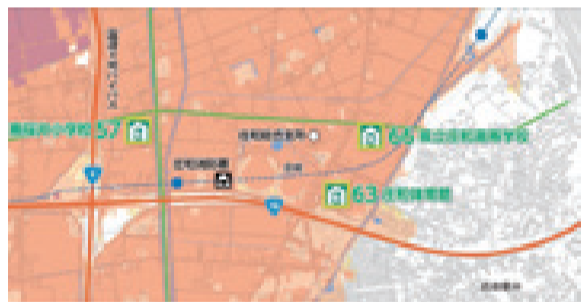

▲洪水リスクマップ



▲想定浸水深のイメージ

備蓄品を確認しましょう!

各家庭の備蓄の目標

最低
3日分

推奨
7日分

災害時、備蓄品があれば、心の余裕も大きく変わります。災害時に慌てないためにも、日頃から備えておきましょう。

まずはこれを揃えよう!

基本の備蓄品 10選

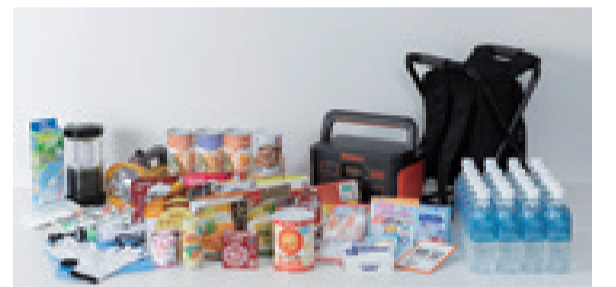

揃えた備蓄品を チェックしてみましょう

- 非常食
- 飲料水
- ポリ袋
- ラップ
- 新聞紙
- カセットコンロ・ボンベ
- 携帯トイレ
- LED ランタン
- 体ふきウエットタオル
- 口腔ケアウエットティッシュ



令和8年4/19執行

春日部市議会議員 一般選挙

の結果をお知らせします

問 市選挙管理委員会 (TEL 048-796-8405)

任期満了に伴う春日部市議会議員一般選挙が4/19に執行されました。

投票結果	男	女	合計
当日有権者数	94,120人	98,165人	192,285人
投票者数	32,837人	35,166人	68,003人
投票率	34.89%	35.82%	35.37%

開票結果 (得票順、敬称略)

	候補者氏名	得票数
当選人	えんどう 彩生	4,166
当選人	鬼丸 ゆうじ	2,553
当選人	こくぼ 博史	2,454
当選人	落合 さくら	2,395
当選人	鈴木 かずとし	2,282
当選人	中村 たかあき	2,214
当選人	あべ 雅一	2,092
当選人	島田 みちこ	2,056
当選人	水沼 ひでお	2,012
当選人	古沢 こうさく	2,009
当選人	水書 ゆみこ	1,994
当選人	松本 ひろかず	1,948
当選人	きたや 大地	1,912
当選人	永田 あすか	1,897
当選人	吉田 みのる	1,886
当選人	山崎 進	1,879※
当選人	むなかた ひでお	1,823
当選人	木村 けい一	1,792
当選人	大里 のぼる	1,790
当選人	大野 とし子	1,769

※あん分票により小数点以下があるもの

	候補者氏名	得票数
当選人	くわばら ひろき	1,744
当選人	藤原 ともこ	1,732
当選人	角田 たえ子	1,623
当選人	富田 豊	1,601
当選人	いとう 一洋	1,533※
当選人	うづき 武彦	1,530
当選人	平沢 かずひろ	1,521※
当選人	はたの 博	1,504
当選人	おくざわ 裕介	1,497
当選人	石川 ともかず	1,431
	ひきち けんた	1,316
	あわの 江里子	1,201
	坂巻 かつのり	1,176
	金子 進	1,151※
	上原 けい子	923
	はたえ まさのり	863
	かまの 良太	837
	堀越 あき彦	522
	野中 やすのぶ	432
	たかはし 邦洋	173

第21回 かすかべ平和フェスティバル

テーマ「戦争はイヤだ、平和でなくちゃ」

春日部市非核平和都市宣言の普及啓発を図り、平和の大切さや戦争の悲惨さを広く市民に周知し、平和の重要性について考えるきっかけとするため毎年開催しています。

詳しくは
市で



とき 8/1(土) 10:00~17:00

ところ 庄和市民センター正風館

問 春日部市平和フェスティバル実行委員会事務局
(市民参加推進課内) (TEL 048-736-1127)

大ホールでのイベント

- 春日部市非核平和都市宣言の朗読
- 四谷姉妹による公演

「今こそみんなで平和の種まき」

とき …14:00~(13:20開場)

費用 …千円

申し込み …6/16(火)の9:00から直接、市役所3階市民参加推進課、または同センターへ

展示イベント

- 平和に関する展示

とき …8/1(土)・2(日) 10:00~17:00

(2日は15:30まで)



四谷姉妹

プレイベント

ところ …市民活動センター「ぼぼら春日部」

- 早乙女 弘枝さんミニコンサート 他

とき …7/25(土)13:30~(13:00開場)

- パネル展示「憲法かるた・沖縄の現状」

とき …7/17(金)~31(金) 15:00~
(31(金)は12:00まで)

春日部市平和フェスティバル実行委員会は、一緒に活動してくれる仲間を募集しています。興味がある人は、直接問い合わせ先まで。



後期高齢者医療資格確認書などが送付されます

問 国民健康保険課 (TEL 048-796-8679)

令和8年度の一斉更新時から、資格確認書などの運用が変わります

資格確認書を交付

対象…▶85歳以上の人 ▶84歳以下でマイナ保険証を持っていない人 ▶84歳以下でマイナ保険証を持っているが、資格確認書の継続申請をしている人

資格情報のお知らせを交付

対象…▶84歳以下でマイナ保険証を持っており、継続申請をしていない人

※年齢は令和8年8月1日時点。資格情報のお知らせの交付対象でも、申請することで、資格確認書の交付が可能。詳しくは同課へ

限度額を超える支払いが免除されます

資格確認書交付対象者で、すでに限度区分が記載されているものを持っている場合は、継続して資格確認書に限度区分が記載されます。限度区分が記載された資格確認書を医療機関などに提示することで、今までと同じように限度額を超える支払いが免除されます。

マイナ保険証を持っている人は、引き続きマイナ保険証を使用することで、限度額を超える支払いが免除されます。

特定記録郵便で郵送します

希望により、簡易書留郵便に変更できます。希望する人は、6/26(金)までに、市役所2階国民健康保険課、または庄和総合支所2階福祉・健康保険担当へ申し込んでください。

資格確認書は、住民登録の住所に送ります

住民登録の住所以外に住んでいる場合や、住居に表札がない場合、配達されないことがあります。集合住宅などに住んでいる人で、棟・室番号まで登録していない人は、住民登

録の変更をお願いします。

住民登録地以外への送付を希望する場合は、送付先を変更する手続きが必要です。

後期高齢者医療保険料均等割額の軽減

所得の少ない人は、同一世帯内の被保険者および世帯主の令和7年中の総所得金額などの合計額が軽減判定基準以下の場合には、表1のとおり保険料の均等割額が軽減されます。

また、令和8年度の保険料額決定通知書は、7月中旬に発送します。

表1 基礎賦課分・子ども分の均等割額の軽減

均等割額軽減割合	軽減判定基準(世帯内の被保険者と世帯主の総所得金額等の合計)
7割 ^{*1}	基礎控除額(43万円) + 10万円 × (年金・給与所得者の数 ^{*2} - 1)
5割	基礎控除額(43万円) + 31万円 ^{*3} × (世帯の被保険者数) + 10万円 × (年金・給与所得者の数 - 1)
2割	基礎控除額(43万円) + 57万円 ^{*3} × (世帯の被保険者数) + 10万円 × (年金・給与所得者の数 - 1)

※1 令和8年度および令和9年度は、基礎賦課分のみ7.2割軽減

※2 年金・給与所得者の数とは、同一世帯内の被保険者および世帯主のうち、給与所得がある人(給与収入が55万円超)または、公的年金等所得がある人(公的年金収入が令和8年1/1時点で65歳以上は125万円超、65歳未満は60万円超)の数

※3 令和8年度は軽減判定基準額が引き上げられ、軽減が拡充されています



人権それは愛 こどもの人権について~こどもたちの笑顔と未来を守るために~

問 人権共生課 (TEL 048-736-1130)
社会教育課 (TEL 048-739-6808)

こどものいじめは、たびたびニュースでも報道されるように、現在も起きている深刻な人権問題です。その種類は多岐にわたり、からかいや無視、暴力、昨今ではSNSなどでの悪口など、周りから見えにくいいじめも増加しています。被害を受けたこどもは心や体に傷を負い、不登校になったり、こころの病気を抱えてしまったりする場合があります。

いじめは身近な問題であり、周りの大人が

こどものちょっとした変化に気付いてあげることが大切です。家庭では、学校での様子や友達のことについて質問してみたり、こどもの様子を確かめたりして、衣類が汚れている、持ち物が壊れている、元気がないなど、いつもと様子が違うと感じたら、まずはゆっくり話を聞いてあげましょう。

もし、いじめに気付いたら、ためらわず学校や相談窓口にご相談してください。

いじめは決してひとごとではありません。私たち一人一人の関心と行動が、こどもたちの笑顔と未来を守ることになります。家庭だけでなく地域全体で取り組み、いじめのない社会を目指していきましょう。





春日部市子育て応援キャラクター
「クレヨンしんちゃん」 ©U/F・S・A・A

子育て情報便

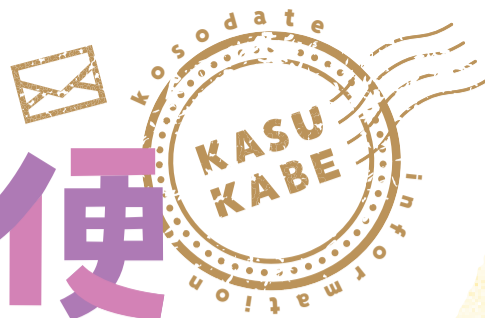

ピックアップ 子育て PICK UP



青少年を見守る大人たちがいます

市の青少年健全育成に携わる団体を紹介します。

1. 青少年育成春日部市民会議

次代を担う青少年の健全育成を市民が主体となり推進するため、関係機関や団体が連携し、かすかべ郷土かるた大会や読み聞かせ公演会、非行防止キャンペーンなど各種事業の企画・運営を行うボランティアです。

2. 春日部市青少年育成推進員協議会

「青少年を地域で守りそだてる」を合言葉に声かけ・あいさつ運動などを通して、地域と家庭、学校の架け橋となって、地域間の連携を深めることを目的に活動しているボランティアです。本年度よりロゴマークが新しくなりました。



青少年育成春日部市民会議



3. 春日部市青少年相談員協議会

地域のこどもたちの「お兄さん・お姉さん」となり、こどもたちの健やかな成長を応援するために活動する青年ボランティアです。

年に数回、市内の小学生を対象としたイベントを開催しています。

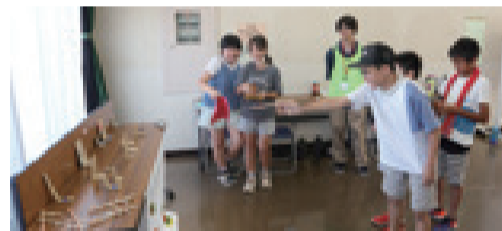

問 こども育成課 (TEL) 048-796-8193

児童センターで遊ぼう

エンゼル・ドームの楽しいイベント

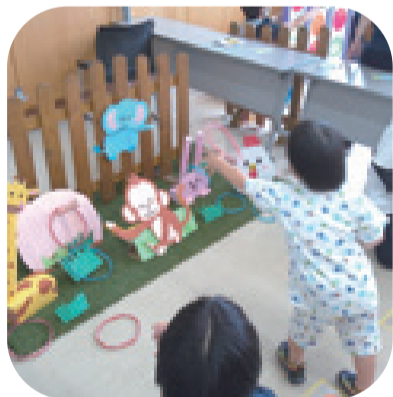

〈エンゼルまつり〉
6/13(土)の10:00~15:00に開催します!
工作やゲームをやりま〜遊びに来てね。

※写真は昨年イベントの様子です

たくさんのイベントを開催中。

最新情報は各児童センター
WEB をチェック。

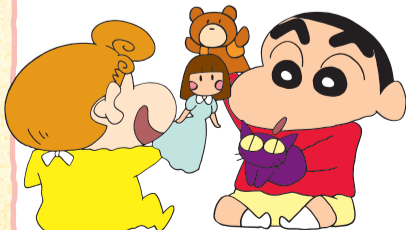

- エンゼル・ドーム
TEL 048-755-8190
- グーかすかべ
TEL 048-754-2815
- スマイルしょうわ
TEL 048-718-0300

活用してください

気軽に仲間づくり♪相談もどうぞ!

広いホールで
元気に遊ぼう!

地域子育て支援拠点施設

とよはるこども学園

「子育て支援センターぱんだルーム」
週3回(月/火/金)に開催(予約制)♪
室内開放(自由遊び)、ベビー向け講座、季節のイベントなどの他に、月に1度誕生会があります。

親子の触れ合いはもちろん、同世代のお友達作りや子育ての悩みも気軽に相談できます。



ぜひ遊びに来て
くださいね。

小さいお子さん
もゆったり過ご
せます

季節のイベント
(ハロウィン)

他にもいろいろな子育て支援サービスがあります

- 地域交流会
- 利用者支援事業
- こども誰でも通園制度 (乳幼児等通園支援事業)
- こども家庭センター
- 一時預かり
- 子育てサロン
- 病児保育



各サービス
については
市で

かんたん! **おうちでレシピ**

管理栄養士が考えた離乳食、手作りおやつ、妊婦さん向けのレシピなどをクックパッドで紹介しています。ぜひ作ってみてください。

＼こんなメニューを紹介しています／

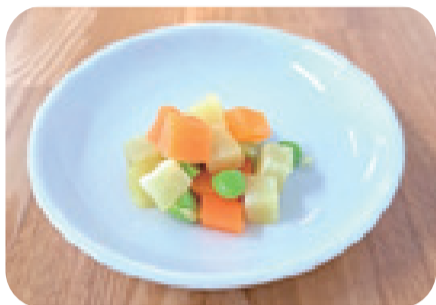

離乳食「枝豆入りコロコロポテトサラダ」



▲クックパッド「春日部市保健センター」

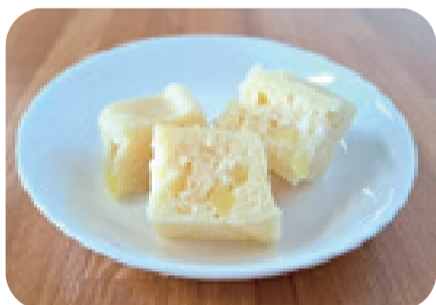

手作りおやつ「おからの蒸しパン」

問 こども相談課 (TEL) 048-736-1112

給食めぐり

サッカーワールドカップ開催に合わせて、開催国や対戦国の料理を学校給食で提供します。こどもたちが世界の食文化に親しみながら大会への関心を高め、日本代表を応援するきっかけづくりを目的としています。

庄和地域の学校では、開催国の一つであるメキシコの料理が登場します。

6/12金に実施予定です。お楽しみに!



フイファ「FIFA ワールドカップ応援給食」の献立
「ごはん、牛乳、白身魚のサルサソース、コーンと豆のサラダ、カルド・デ・ポジョ（鶏肉のスープ）」

問 学校給食課 (TEL) 048-739-6806

6月は**食育月間**です

学校給食では、6月の食育月間に合わせて、地元の農産物や郷土料理などについて知り、ふるさとへの愛着を深めるため、さまざまな取り組みを行っています。

問 学校給食課 (TEL) 048-739-6806



6月の**食育の日**の献立

春日部地域の中学校の食育献立では、「鉄分を多く含む食品」をテーマに切り干し大根入りかき揚げが出ます(写真上)。お楽しみに!

図書館へ行こう

おはなし会などさまざまなイベントを開催中。最新情報は図書館 WEB をチェック。



- 問 中央図書館 (TEL) 048-761-5911
- 武里図書館 (TEL) 048-737-7625
- 庄和図書館 (TEL) 048-718-0200

集まれ! **元気っ子**

認定こども園 とよはるこども学園



春日部市内の幼稚園・保育園・認定こども園を紹介します

昭和42年に豊春幼稚園として創立し、平成31年から認定こども園とよはるこども学園としてスタートしました。そして、今年60周年を迎えます。「なかよしの手は大きな力に パワー全開はじける笑顔!」をスローガンに、小さなことから大きなことへとチャレンジし頑張ることで、成し遂げる楽しさや喜びを体験しながら日々生活しています。

親切(やさしく) 協力(なかよく) 感謝(ありがとう)の方針の下、明るい園舎と広い園庭で元気に仲良く遊び、強い体と優しい心を育みながら、大きく成長してくれることを願っています。



「未来へはばたけかすかべっこ」は13面に掲載しています。

来月号予告

かんたん! おうちでレシピと給食めぐりのコーナーは、来月号は**作ってみよう! 手作りおもちゃとおでかけスポット**の予定だよ。お楽しみに



INFORMATION かさかべ情報

●施設名は略称・愛称で表記
(例) 庄和総合支所→支所、市民活動センター→ぼぼら春日部
●申し込み・問い合わせの際は、各施設の休館日などの確認を
●個別に記載のない場合、電話番号の市外局番は「048」

【マークの見方】 日…とき 所…ところ 内…内容 対…対象・定員 費…費用(記載のないものは無料) 持…持ち物 申…申し込み(記載のないものは直接会場へ) 問…問い合わせ

お知らせ

環境月間イベント～夢の森から考える地域環境(自然観察と気候変動適応)～

日6/27(土) 9:30～12:00 所豊春会 かさかべ夢の森公園 内公園内のフィールドワークと「気候変動適応」についての講座 対40人(先着順) 問環境政策課(☎736-1136)



市税などの納期限内(6/30(火)まで)納付のお願い

内市県民税(普通徴収)の第1期。市税などの納付には安心・便利・確実な口座振替の利用を 問収納管理課(☎796-0374)

納付相談は事前予約制

内事前に日時の予約が必要 持収入、支出、財産、納付計画などの詳細が確認できる書類 申電話で収納管理課(☎796-8695)へ

市役所全館が休館



日6/20(土)・21(日) 所市役所全館(かさかべっ子ルーム、ひだまりホール、Cafe BLOOMY'S KASUKABE、まちのリビングを含む) 内消防設備などの点検のため 問管財課(☎796-5370)

教育センターの臨時休館

日6/13(土) 内設備点検作業のため全館休館 問社会教育課(☎763-2425)

庄和図書館の臨時休館

日6/29(月) 内館内整理のため 問同館(☎718-0200)

GOMI ゼロフェス

日6/28(日) 9:30～13:30 所市役所およびその周辺 内チーム単位でごみ拾いを行い、集めた量を競う。各賞受賞者には記念品贈呈。参加者全員にランチを提供 対20組(申し込み順。1組につき3～5人) ※小学生以下は要保護者同伴 申アルファクラブ武蔵野(☎606-4742)へ

スキルアップ講習のご案内

日①7/11(土)・18(土) ②7/25(土)、8/1(土) いずれも9:00～16:00 所県立春日部高等技術専門学校 内エクセルの応用(①表活用②データベース活用) 対①エクセルの基本操作(関数入力、相対参照、表計算)ができる人 ②エクセルの操作(表計算、グラフ作成、データ抽出)ができる人

各20人(抽選) 費各2千円(テキスト代別) 申6/1(月)～10(水)に、同校(☎)で 問同校(☎737-3511)

若者対象就職面接会

日6/22(月) 13:15～16:00(受け付け開始12:45～) 所大宮ソニックシティ 内企業担当者による面接・企業説明 対高校、専門学校、高専、短大、大学(院)などを卒業後おおむね3年以内の人または34歳以下の人 持履歴書複数枚(無くても参加可)、ハローワーク受付票(持っている人) 問最寄りのハローワーク ※参加企業は埼玉労働局(☎)で

埼玉県内市町村職員採用合同説明会



日6/30(火)、7/1(水) 13:30～17:30 所GMOアリーナさいたま(さいたまスーパーアリーナ) 内市のブースも設置予定 対市町村職員採用試験の受験を検討している人 申6/23(火)まで ※詳しくは、彩の国さいたまづくり広域連合(☎)で 問同連合(☎664-6684)

検察審査会制度

制度の活用 内検察審査会は検察官の処分が正しかったか審査をする機関。交通事故、詐欺などの被害に遭ったが、警察署や検察庁が事件を起訴してくれないことに不満を持っている人は問い合わせを 検察審査員 内検察官が事件を起訴しなかったことの審査 対選挙権のある18歳以上の人の中から「くじ」で抽選 問さいたま第一検察審査会事務局(☎863-8714)

埼玉県都市ボートレース企業団 ボートレース戸田開催日程 日6/18(木)～23(火)・27(土)～30(火) 所ボートレース戸田 内市は同企業団に加盟し、配分金を市政に活用中 問同企業団(☎823-8711)

人材募集

交通指導員

所勤務学区…粕壁小学校、豊野小学校、江戸川小中学校 内児童・生徒通学時(おおむね7:00～8:30のうち1時間程度)の交通指導、交通安全教育の指導など 対20歳以上の人 各1人(選考) 持履歴書、運転記録証明書(5年)を直接、または郵送で〒344-8577(所在地不要) 春日部市役所3階くらしの安全課(☎736-1126)へ

委員を募集



農業委員 内農地法や他の法令に基づく農地の権利に係る許可などに関する審議、担い手への農地の集積・集約化、遊休農地の発生防止・解消、新規参入の促進のための活動など

農地利用最適化推進委員 内担当する地区で、担い手への農地の集積・集約化、遊休農地の発生防止・解消、新規参入の促進のための活動の他、農業委員会への出席、現地調査など

共通事項 日7/1(水)～31(金)(必着) 問農業委員会(☎739-7087)

男女共同参画情報誌「ハーモニー」編集委員

日活動期間…7月～令和9年1月 会議…月1回程度 内毎年1月に発行する男女共同参画情報誌「ハーモニー」の誌面の企画・編集スタッフ(ボランティア) 対申込時に18歳以上で、男女共同参画に関心のある市内在住・在勤・在学者、または市内で活動する団体に所属する人 5人以内(書類選考) 申6/8(月)～7/10(金)に、申込用紙に必要事項と動機などを簡潔に記入し、直接、郵送、FAX、またはメールで、〒344-0063 緑町3-17 ハーモニー春日部(☎733-0071、 harmony.kasukabe@machikatsu.co.jp)へ 配布場所…市役所3階人権共生課、市政情報室、庄和総合支所2階市政情報室、教育センター1階学習情報サロン、ぼぼら春日部、ハーモニー春日部、各市民センター・公民館、ハーモニー春日部(☎)で ※選考結果は郵送。申込書類の返却不可 問ハーモニー春日部(☎731-3333)

福祉

ハルカフェ(若年性認知症カフェ)

内6/23(火) 14:00～15:30 所ぼぼら春日部 内若年性認知症当事者の「社会参加」の場として、役割を持ちながら自由に参加し、トークを楽しんだり、ゲームをしたりなど、ほっと一息つける場 対若年性認知症の人やその家族、または協力者 申電話で介護保険課(☎736-1119)へ ※2回目以降は不要

すまいるケア教室(家族介護教室)

日7/15(水) 14:00～15:30 所市役所第2庁舎会議室5A 内知っているようで知らない身近な介護の仕方について学ぶ 対在宅において介護しているひとおよび在宅介護に関心のある人 20人(申し込み順) 申電話で介護

「働けるか不安」から、「続けられる仕事」へ。 埼玉県指定 障害福祉サービス 訓練・就職支援 支援実績10年 障がいや疾患のある方の再就職・社会復帰を。 まずはご相談ください。 Career Support Partners 就労移行支援キャリア・サポート・パートナーズ ☎048-812-8677 春日部市中央1-8-7 2階 【春日部駅西口徒歩3分】 https://www.csp-k.jp/

「一ノ割駅」徒歩3分 年間管理費はございません 生前契約もできます 浄土宗 圓福寺 自然葬浄苑 永代使用料 19万円 (合祀の場合 一室) 第二自然葬浄苑開設 ☎048-735-4351 境内/バリアフリー 駐車場完備(60台) 埼玉県春日部市一ノ割1-30-17

相続・労働問題 離婚・交通事故 相続・労働問題のご相談は初回0円(30分まで) 埼玉弁護士会所属弁護士 大里定則 渡邊健二 三ツ野祐樹 春日部法律事務所 予約制 ☎048-739-4566 〒344-0067 春日部市中央1-57-10 ガーデンフィール中央2F

保険課 (☎736-1119)へ

介護予防ステップアップ講座 「老年期うつ病や認知症を予防しよう」

☎7/9(木) 13:30～ 所 市役所2階会議室202・203 内 医師による講話 対 65歳以上の市内在住者 30人(申し込み順) 申 電話で介護保険課 (☎736-1119)へ

オレンジカフェ(認知症カフェ)

とき	ところ	定員	申込先
6/11(木) 10:30～11:30	シティプラザせんげん台(大枝360)	20人	第6包括 (☎738-0021)
6/17(水) 10:00～11:30	豊春第二公民館	40人	第3包括 (☎753-1136)
6/19(金) 10:00～11:30	ハーモニー春日部	18人	第5包括 (☎734-7631)
6/19(金) 11:00～12:00	みどりスーパー(米島1133-10)	10人	第8包括 (☎746-5190)
6/19(金) 13:30～15:00	特別養護老人ホーム 清寿園(内牧2072)	30人	第2包括 (☎753-2020)
6/20(土) 10:00～11:30	武里市民センター	なし	第4包括 (☎738-5764)
6/23(火) 10:00～11:30	豊春市民センター	40人	第3包括 (☎753-1136)
6/24(水) 10:00～12:00	孝楽園(赤沼295)	20人	第7包括 (☎733-7771)
6/26(金) 10:00～11:30	あしすと春日部	30人	第1包括 (☎754-3775)
6/26(金) 15:00～16:00	認定こども園ふたば(大場902-1)武里団地6街区	20人	第6包括 (☎738-0021)
7/1(水) 10:00～11:00	支所	10人	第8包括 (☎746-5190)
7/3(金) 10:00～11:30	ハーモニー春日部	18人	第5包括 (☎734-7631)
7/7(火) 10:00～11:30	豊春第二公民館	40人	第3包括 (☎753-1136)
7/7(火) 13:30～14:30	武里大枝市民センター	40人	第6包括 (☎738-0021)
7/8(水) 10:00～11:30	豊春市民センター	40人	第3包括 (☎753-1136)
7/9(木) 10:30～11:30	シティプラザせんげん台(大枝360)	20人	第6包括 (☎738-0021)

☎認知症の人やその家族、地域の人など誰もが気軽に参加でき、相談や情報交換ができる場 申 電話で各申込先へ ☎介護保険課 (☎736-1119)

認知症サポーター養成講座



とき	ところ	申込先
6/19(金) 10:00～11:30	藤塚公民館	第7包括 (☎733-7771)
6/20(土) 10:15～11:45	イオンモール春日部	
6/23(火) 10:00～11:30	幸松市民センター	

☎認知症の人とその家族を支え、誰もが暮らしやすい地域をつかっていくために認知症サポーターを養成 申 電話で各申込先へ ☎介護保険課 (☎736-1119)

元気アップ教室

かすかべ健チャレスタンプカード対象事業

☎7/10(金) 10:00～11:30 所 薬師沼憩いの家 内 頭と体を使って健康寿命を延ばす 対 おおむね65歳以上の市内在住者 ¥30円 対 動きやすい服装、飲み物、タオル 申 電話で高齢者支援課 (☎736-1114)へ

健康づくりいきいき運動研修会

かすかべ健チャレスタンプカード対象事業

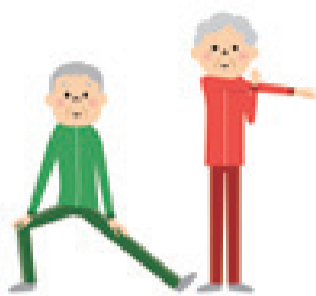

とき	ところ	定員
6/18(木) 10:00～12:00	庄和社会福祉センター	40人
6/30(火) 10:00～12:00	ゆつく武里	50人

☎ストレッチ、筋肉運動など 対 おおむね60歳以上の市内在住者 ¥30円(いきいきクラブ加入者以外) 対 動きやすい服装、上履き(スリッパ不可)、飲み物、タオル 申 同クラブ加入者…不要 未加入者…電話で高齢者支援課 (☎736-1114)へ

心身障害者通所支援施設通所者の募集

就労継続支援B型事業所

所 ふじ支援センター、ゆりのき支援センター、リサイクルショップ、ひまわり園 内 自立した日常生活を営めるように就労の機会を提供し、生産活動での知識・能力向上のために必要な訓練を実施

生活介護事業所

所 あおぞら 内 常に介護を必要とする人に、日中、食事・排せつの介護などを行い、創作・生産活動の機会を提供

共通事項

☎身体障害者手帳、または療育手帳を所持する18歳以上で、自力などで通所可能な感染症疾患のない人。ただし、あおぞらは、障害支援区分3以上の人(50歳以上の人は障害支援区分2以上) 各施設若干名(選考) 申 申請書を直接、または郵送で〒344-8577(所在地不要)春日部市役所2階障がい者支援課 (☎736-1131)、または直接支所2階福祉・健康保険担当 (☎746-9702)へ ※申請書は申請場所・各施設・市☎で配布 ☎障がい者支援課 (☎736-1131)

日本赤十字社活動資金の募集月間

☎日本赤十字社の災害救護活動や多岐にわたる被災者支援活動への寄付による協力を 申 市役所第二庁舎2階福祉総務課 (☎796-8450)、市役所4階公園緑地課、支所2階福祉・健康保険担当、社会福祉協議会へ



保健

みんなで健康マイスター講座

☎7/2(木) 9:30～11:00 所 春日部市保健センター 内 食生活や運動など、健康づくりに関するちょっとした工夫について学ぶ講話 ※内容は昨年度と同様 対 18歳以上の市内在住者 30人(申し込み順) 対 筆記用具 申 6/8(月)から、電話で同センター (☎736-6778)へ

骨密度測定会

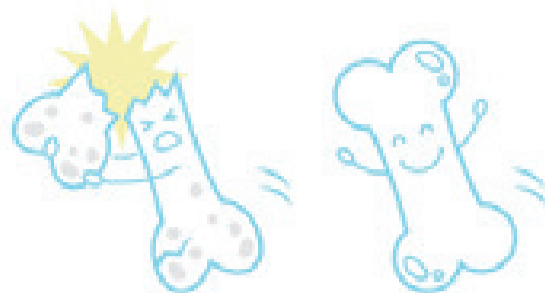

☎①7/1(水) ②7/16(木) ※②は午後のみ 所 ①春日部市保健センター ②支所 対 20歳以上の市内在住者で、偶数月生まれの人 ①130人 ②65人(いずれも申し込み順) ※1人年度内1回まで。測定部位(かかと)に傷のある人、既に病院で骨粗しょう症と診断されている、治療している人は不可 対 筆記用具、タオル 申 6/24(水)から、電話で同センター (☎736-6778)へ

楽しく学ぼう 歯磨きとおやつの教室



☎6/30(火) 10:30～11:45 所 春日部市保健センター 内 歯科衛生士の講話、ブラッシング指導、管理栄養士の講話、おやつのレシピ(試食あり) 対 市内在住の1歳6カ月～3歳未満の子どもと保護者 15組(申し込み順) ¥100円 申 6/26(金)までに、電話でこども相談課 (☎736-1112)へ

令和8年度歯周病検診 (口腔がん検診付き歯周病検診)



☎6/1(月)～令和9年1/31(日)(休診日は除く) 所 市内実施歯科医療機関(通知、市☎で確認を) ※要予約 内 市内に住居登録がある対象者へ5月下旬に通知を郵送 ※口腔がん検診のみの受診は不可 対 20歳(平成18年4/2～平成19年4/1生まれ)、30歳(平成8年4/2～平成9年4/1生まれ)、40歳(昭和61年4/2～昭和62年4/1生まれ)、50歳(昭和51年4/2～昭和52年4/1生まれ)、60歳(昭和41年4/2～昭和42年4/1生まれ)、70歳(昭和30年4/2～昭和31年4/1生まれ)の人 ¥500円(口腔がん検診付きは900円)自己負担金免除対象者(受診時に必要な物)…70歳以上の人(本人確認書類)、生活保護受給者(受給証)、中国残留邦人等支援給付受給者(本人確認証)、市民税非課税世帯に属する人(無料券 ※受診前日までに要申請) 対 受診券、マイナ保険証、またはその代わりになるもの ☎春日部市保健センター (☎736-6778)

あなたの街の植木屋さん お見積り0円(出張料も0円) 広告

7つの安心

- ✓1本からでもOK!
- ✓お茶・食事の気遣い無用!
- ✓トイレは借りません!
- ✓土日祝も作業OK!
- ✓近隣店舗からプロの植木職人が見積りに!
- ✓お客様のご要望に対して丁寧に!
- ✓お見積りによる1本ずつの明細会計!

Hello Garden.com
ハローガーデン

春日部店 春日部市豊町1-9-27
岩槻店 さいたま市岩槻区大野島241-10
受付時間 月～金 9:00～17:00

まずはご相談ください
☎0120-86-1128

表替(7/1～4,400円～)裏返し・ふすま・障子・網戸 広告

自治会カード・ふじちゃんカード 見積時提示必須
市内共通商品券 他割引併用不可

こだわりの国産畳表使用
創業百年老舗顕彰を受賞!!一級技能士

即日納品・家具移動無料

早川畳店
春日部市柏壁東2-12-39
TEL.048(752)2514
☎0120(984)978

こだわり国産 早川畳店 検索

受講料無料 介護のキャリアで輝きませんか? 広告
テキスト代14,300円

埼玉県委託公共職業訓練
8月受講生募集
(10607)介護実務者 20名

【期間】 8/3(月)～1/29(金)
【募集】 6/15(月)～7/2(木)
【会場】 春日部市中央1-14-12 コパトン
3 A Zビル3 F 春日部駅から徒歩5分
講座への応募は、住所地を管轄するハローワークに
【申込】 6月5日(金)以降にお問い合わせ下さい。

お問い合わせ 学研アカデミー 介護士養成センター
春日部校 ☎048-753-5757 学研



保健

生活習慣病予防教室「からだ革命」(栄養編)

～今日からはじめるバランスごはんのコツ～

日7/15(水) 9:45～13:00 所春日部市保健センター
 内容管理栄養士による栄養講話とグループでの調理実習・実食 ※メニューの詳細は市で 対20歳～64歳の市内在住者 16人(申し込み順) 料600円 持筆記用具、手拭きタオル、三角巾、飲み物、エプロン 日6/15(月)から、電話で同センター(日736-6778)、または電子申請で



5/1～6/30は「不正大麻・けし撲滅運動期間」

内容大麻の不正な栽培、所持や乱用は犯罪。また、「けし」には法律で栽培が禁止されている種類あり。特に大麻は「海外では合法化されているから害がない」などといった誤った情報が流布され、若年層への乱用の拡大が懸念される。正しい情報を知り、自分の身を守る。大麻や栽培してはいけない「けし」を発見したら、最寄りの県保健所まで連絡を 日春日部保健所(日737-2133)

埼玉県後期高齢者医療健康長寿歯科健診

日7/1(水)～令和9年1/31(日) 対昭和25年4/2～昭和26年4/1に生まれた人、昭和20年4/2～昭和21年4/1に生まれた人で、後期高齢者医療の被保険者資格を持っている人 日詳細は6月下旬に対象者へ受診案内を送付 日埼玉県後期高齢者医療広域連合給付課(日833-3130)



趣味・教養

令和8年度教科書展示会

日6/18(木)～7/4(土)(6/20(土)および(日)を除く) 10:00～17:00(土)は9:00～12:00 所市役所2階会議室201～203 日指導課(日739-6805)

春日部市民県展入選作品展



日6/30(水)～7/5(日) 10:00～17:00(7/3(金)は19:00まで、7/5(日)は16:00まで) 所粕壁市民センター 内容第74回埼玉県美術展覧会(県展)で入選・入賞した日本画・洋画・彫刻・工芸・書・写真の6部門の市民の作品を展示 ※出品者の解説あり 日同センター(日752-3080)

高校生一日医師体験

日7/24(金) 9:00～15:00 所市立医療センター 内容病院見学、病院食体験、研修医との交流など 対医師を目指す県内在学の高中生 10人程度(高学年優先) 日6/10(水)

まで。詳しくは同センターで 日病院総務課(日735-1261)

演劇ワークショップ(演劇勉強会)



日8/2(日) 9:00～17:00 所粕壁市民センター 内容演劇に必要な発声・体づくりの他、舞台照明、音響機材操作を学ぶ 対16歳以上 20人(申し込み順) 持動きやすい服装、タオル、飲み物、昼食、筆記用具 日6/2(水)～7/12(日)に直接、または電話で同センター(日752-3080)へ

音響操作セミナー



日6/27(土) 9:00～17:00、6/28(日) 9:00～16:00(全2回) 所粕壁市民センター 内容PA(マイク設定、ミキシングなど)や舞台音響の基礎を学ぶ 対10人(申し込み順) 日6/2(水)から直接、または電話で同センター(日752-3080)へ

年少リーダー研修会参加者を募集



日①第1回研修会…7/11(土) 9:00～12:00 ②第2回研修会…8/6(木) 9:30～16:00 ③宿泊研修会(第3回研修会)…8/7(金)・8(土) ※第4回研修会は8/29(土) 所①②粕壁市民センター ③県立小川げんきプラザ 内容次世代の地域リーダーを担う青少年の生きる力を育むため、さまざまな体験活動を行う ▶7月～令和9年3月の月1回程度の体験活動 ▶第4回は宿泊研修の振り返り、成果発表に向けた準備など ▶公民館事業など地域のイベントに参加 ▶令和9年1月に粕壁市民センターで行う「キッズフェスティバル」の企画・運営 対市内在住の小学5年生・6年生および過去に参加した事のある人 30人(申し込み順) ※参加者がおおむね20人に達しない場合は中止 料小学生…

7千円 中学生・高校生…7,500円(18歳以上は別途料金規定あり。要問い合わせ) 日6/2(水)～30(水)に直接、電話、またはメールで同センター(日752-3080、日chuokou@city.kasukabe.lg.jp)へ

音楽鑑賞会「月岡 穂南サクソフォンコンサート」



▲月岡 穂南氏

▲東 祐輔氏

日7/4(土) 14:00～16:00(開場13:30～) 所粕壁市民センター 内容サクソフォン奏者として活躍する月岡 穂南氏によるコンサート コラボレーティブピアニスト…東祐輔氏 対市内在住・在勤・在学者 351人(要整理券。全席自由) 日6/6(土)の8:30から同センターで整理券を配布(1人2枚まで)。当日は、整理券を持っている人から先着順入場 日同センター(日752-3080)

クラシック音楽を楽しむ会

日6/26(金) 14:30～16:00 所教育センター 内容インターネット配信を使って名曲を鑑賞。“スメタナの連作交響詩「わが祖国」を聴く”編 対80人(先着順) 日中央図書館(日761-5911)

生涯学習市民塾(前期)

内容生涯学習人材情報登録者が講師となった趣味や暮らしに役立つ学習会

共通事項

所個別に記載がない場合は、教育センター 対市内在住・在勤・在学者(申し込み順) 持筆記用具、飲み物 日①～⑦の講座…6/10(水)の9:00から、⑧～⑭の講座…6/17(水)の9:00から直接、または電話で教育センター3階社会教育課生涯学習推進担当(日763-2425)へ ※申し込み開始時は電話が混み合うので注意を



①やさしい俳句教室2026…日7/2(木)・9(木) 13:30～15:30 所粕壁市民センター 対続けて出席できる成人 10人 料200円

②ビニールシートを彫刻刀で彫るシャインカービングで小物作り…日7/4(土)・18(土)、8/1(土) 9:30～11:30 対11歳以上 各回8人 料各回1,500円 持手元が見えるメガネなど(必要な人)

③浴衣の着付け…日7/4(土)・11(土) 13:30～15:30 対15人 持浴衣、帯、ひも2本、だて締め、前板、ハンドタオル 料各回千円

④子ども・若者支援を考える～世代を超えて広がる支援と居場所～…日7/4(土)・18(土)、8/1(土) 14:00～16:00 対高校生以上 15人 料300円

⑤やってみよう「自衛術」-健康のため“行くと良い”運動法-…日7/5(日)・19(日)・26(日) 9:30～11:30 対30人 持靴下(あれば5本指)、敷物(キッチンマットなど)、動きやすい服装

⑥呼吸筋を意識して使える身体づくり…日7/7(水)・14(水)・21(水) 13:30～15:30 所庄和市民センター正風館 対30人 持上履き

春日部市の木造住宅にお住まいのみなさまへ無料床下診断受付中! 羽アリを見かけたらシロアリ点検のサインです! 床下のプロが徹底調査します! 全国シェアNo.1* 東証プライム上場 施工実績60万軒以上 即日対応可能 株式会社 アサンテ 0120-557-419 受付時間 午前8:00～午後8:00(土日祝日も受付)

『老後の安心』トータルで支援 特非) 成年後見センターあい 行政書士 小山典宏事務所 一社) 終活安心サポートあい 春日部市中央七丁目9番地20 特非) の後見無料相談は 受付 月曜日～金曜日(10:00～16:00) 小山事務所及び一社) へのお問い合わせは 受付 月曜日～金曜日(9:00～17:00) 048(733)8252 048(737)5615

⑦陽気な認知症予防ブレイン(脳活性)体操…**日**7/8(水)・15(水) 10:00~11:00 **所**粕壁市民センター **対**おむね60歳前後の人 10人 **持**ヨガマット(バスタオル可)、動きやすい服装、タオル

⑧「世界的美術館散歩」街を訪ね、名画を模写する…**日**7/10(金)・17(金)・24(金) 13:30~15:30 **対**成人 30人 **料**各回200円 **持**スマートフォン、12色色鉛筆(12色以上でも可)、鉛筆削り、消しゴム

⑨言葉を育てる絵カード遊び、ロボット遊び…**日**7/18(土)、8/1(土) 10:00~11:00 **対**幼児とその保護者 数人

⑩やさしい健康気功…**日**7/22(水)・29(水) 13:30~15:30 **所**粕壁南公民館 **対**続けて出席できる成人 15人 **料**500円 **持**上履き、動きやすい服装

⑪琵琶で語る「俊寛」…**日**7/25(土) 10:00~11:00 **対**20人 **料**100円

⑫古利根川及び北関東周辺の野鳥、昆虫、草花などの自然観察…**日**7/25(土) 13:30~15:30 **対**30人

⑬大卒で就職するか大学院卒で就職するか。大学も教えない大きい格差…**日**7/26(日) 9:30~11:30 **対**理系の現役大学生、または理系大学志望の高校生 10人

⑭身近になった半導体工学(金属・半導体・絶縁体中の光電的現象)…**日**8/8(土)・15(土) 13:30~15:30 **所**庄和市民センター正風館 **対**続けて出席できる成人 15人

**「かすかべライブフェスタ2026」
出演バンド募集**



日9/27(日) **所**粕壁市民センター **内**市内で活動するアマチュアバンドなどによるライブイベント **対**市内で活動するバンド 5団体(抽選) **申**6/6(土)~28(日)に、参加申込書に必要事項を記入の上、直接同センター(**TEL**752-3080)へ ※申込書は6/6(土)から同館で配布。抽選は7/5(日)の10:00から同センターで実施(公開)。実行委員会は7/11(土)の14:00からを予定

**【かすかべ探訪】「春日部の歴史講座」
弥生時代と再葬墓編**

日7/1(水) 10:00~12:00 **所**教育センター **内**春日部の弥生時代 **対**30人(申し込み順) **料**100円 **申**6/5(金)の9:30から、電話でぶらっとかすかべ(**TEL**752-9090)へ

**【かすかべ探訪】「春日部の歴史講座」
古墳時代の始まりとムラの暮らし編**

日7/15(水) 10:00~12:00 **所**教育センター **内**春日部の古墳時代その1 **対**30人(申し込み順) **料**100円 **申**6/10(水)の9:30から、電話でぶらっとかすかべ(**TEL**752-9090)へ

**郷土資料館
古文書講座(はじめての古文書編)**

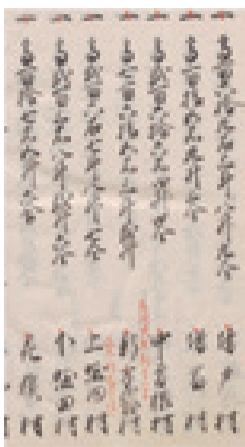

日6/28(日)、7/5(日)・11(土)・18(土)(全4回) 10:30~12:00 **所**教育センター **内**古文書の読み方の基礎を学ぶ **対**古文書を初めて読む人 30人(申し込み順) **申**6/4(木)から直接、電話で郷土資料館(**TEL**763-2455)、または電子申請で

**郷土資料館 歴史文化講演会
「江戸の借金事情-近世農村における
借金証文の世界-」**

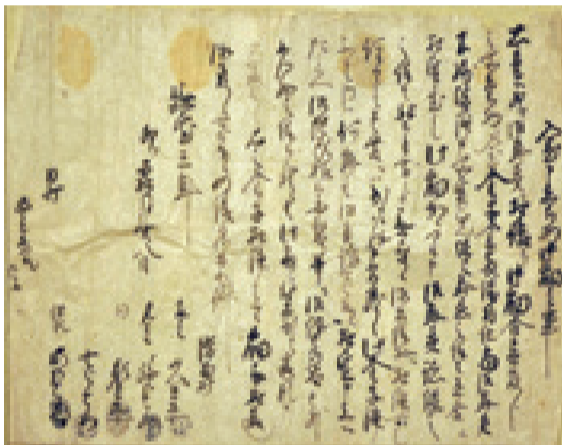

日6/28(日) 14:00~16:00 **所**教育センター **内**江戸時代の農村の借金事情について、國學院大学・明治大学兼任講師の荒木 仁朗氏による講演会 **対**80人(申し込み順) **申**6/4(木)から直接、電話で郷土資料館(**TEL**763-2455)、または電子申請で

**(春日部市国際交流協会)日本語教室
ボランティアスタッフ養成講座**

日6/21(日) 14:00~16:30 **所**ばぼら春日部 **内**「学習者レベル」に合わせた具体的な活動案〜共通語がなくてもできること〜、日本語教室についての説明 **講師**…文部科学省地域日本語教育アドバイザー 吉田 聖子氏 **対**80人(申し込み順) **持**筆記用具 **申**直接、市民参加推進課内同協会事務局(**TEL**739-6834)へ

3Dプリンタでアイデアを形にしよう!

日7/28(水) 13:30~16:30 **所**埼玉県立大学 **内**パソコンで3D データを作り3D プリンタで印刷することでモノづくりの可能性を知る **対**中学生 15人(抽選) **料**500円 **申**7/14(水)までに、**TEL**応募フォームで **問**同大学内地域連携センター(**TEL**973-4114)

学童期の姿勢-脊柱変形の予防-

日7/25(土) 13:00~14:00 **所**埼玉県立大学 **内**小学校の運動器検診結果を踏まえ、脊柱変形の見方と予防運動を親子で学び体験する講座 **対**小学生の子どもとその保護者 15組 **申**7/10(金)までに、**TEL**応募フォームで **問**同大学内地域連携センター(**TEL**973-4114)



スポ・レク

健康づくりのつどい

かすかべ
鍵チャレ
スタンプカード
対象事業

とき	ところ	内容
6/13(土)	武里小	フ
	藤塚小	フ、ビ、さ、ミ、ラ
6/20(土)	上沖小	フ、ミ
	立野小	フ、さ
	牛島小	フ、ビ
6/27(土)	武里小	フ
	藤塚小	フ、ビ、さ、ミ、ラ
	中野小	フ
7/4(土)	上沖小	フ、ミ
	立野小	フ、さ
	牛島小	フ、ビ

※フ…フラバレーボール ビ…ビーチボールバレー さ…さいかつぼーる ミ…ミニテニス ラ…ラージボール卓球 **日**19:00~20:30 **内**春日部市発祥のフラバレーボール(おにぎり型の柔らかいボールを使ったバレーボール形式のニュースポーツ)他、こどもから高齢者まで誰でも楽しめる軽スポーツ・ニュースポーツの実技指導。5月~10月まで各会場で開催します。講師…スポーツ推進委員 **対**小学4年生以上の市内在住・在勤・在学者 40人(先着順。小学生は要保護者同伴) **持**運動のできる服装、体育館履き、タオル、飲み物 **問**スポーツ推進課(**TEL**739-6812)

空手教室 無料体験会

日6月の毎週(休) 16:30~17:30 **所**アイル・アリーナ ウイング・ハット春日部 **内**空手の基本動作、簡単な護身術、ミット打ち体験を通して、礼儀・集中力・挑戦する心を学ぶ **対**年長~小学6年生(申し込み順) **持**運動のできる服装、タオル、飲み物 **TEL**電話で島崎(**TEL**733-7575)へ

**広報かすかべをスマートフォンなどで
読むことができます**

問シティセールス広報課(**TEL**048-736-1120)

「マチイロ」アプリをスマートフォンなどにダウンロードすると、いつでもどこでも広報かすかべを読むことができます。
多言語翻訳や、やさしい日本語にも対応しています。



ダウンロードはこちら

▲iOS

▲Android

未来へはばたけ

かすかべっこ

**写真を
載せませんか**

5歳未満(申込時)のお子さんの写真と、お子さんへのメッセージを掲載します。



掲載方法は市で

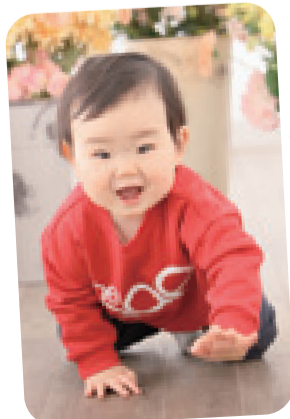

はたけやま しんいち
畠山 真一ちゃん
令和7年1月9日

手をつないで一緒に歩くのを
楽しみにしてるよ



いとう あおと
伊藤 碧斗ちゃん
令和4年12月21日生まれ

いつもニコニコ笑顔♡世界で一番大好き!!

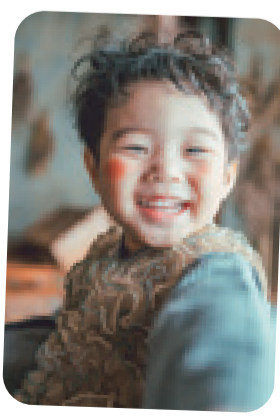

いしはら はやと
**石原 颯人ちゃん(右)・
涼楓ちゃん(左)**
令和4年8月26日・
令和7年7月25日

パパとママは2人の
ことが大好きだよ♡
仲良く元気に育ってね!

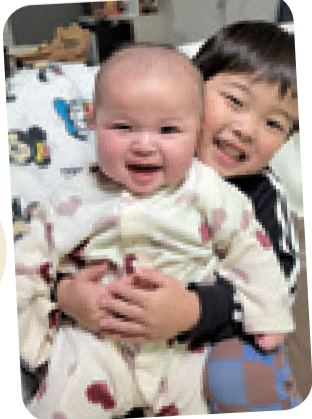



市などで行われている無料相談です。相談日は閉庁・休館日などをのぞきます。

[マークの見方]

日…とき 所…ところ 内…内容 対…対象・定員 申…申し込み 問…問い合わせ

市:市役所第二庁舎2階市民相談室で行う相談
庄:庄和総合支所2階相談室(行政相談は1階イベント・情報コーナー)で行う相談

相談名/内容	とき/ところ/内容/対象/申し込み/問い合わせ
市民相談	日(月)~(金) 9:00~12:00、13:00~16:30 所市役所第二庁舎2階市民相談室(電話相談可) 問同相談室(TEL048-739-6832)へ
法律相談 年度1人1回・予約制	日(木) 13:20~16:25 市 申市民相談室(TEL048-739-6832)へ 庄 日6/10(水)・24(水)、7/8(水)・29(水) 13:20~16:25 申庄和総合支所総務担当(TEL048-746-9701)へ
登記相談 予約制	日6/17(水)、7/15(水) 13:00~16:00 市 申前日までに市民相談室(TEL048-739-6832)へ 庄 日6/3(水)、7/1(水) 13:00~16:00 申前日までに庄和総合支所総務担当(TEL048-746-9701)へ
行政相談	日6/15(月)、7/27(月) 13:00~16:00 市 申市民相談室(TEL048-739-6832)へ 庄 日6/17(水)、7/15(水) 13:00~16:00 問庄和総合支所総務担当(TEL048-746-9701)へ
マンション管理相談	日7/7(火) 13:30~16:30 所市役所第二庁舎2階市民相談室 日6/25(木)までに、建築課(TEL048-796-8159)へ
人権相談 人権擁護委員による相談	日①6/3(水)、7/22(水) ②6/19(金) 10:00~15:00(相談時間30分程度) 所①市役所第二庁舎2階市民相談室 ②庄和総合支所2階相談室 問人権共生課(TEL048-736-1130)
消費生活相談 契約問題、悪質商法、クーリング・オフ、多重債務などに関する相談	日(月)~(金) 10:00~12:00、13:00~16:00 所市役所第二庁舎2階消費生活センター(電話相談可) 問同センター(TEL048-739-7100)
土地・建物不動産相談	日6/10(水)、7/8(水) 13:00~16:00 所市役所第二庁舎2階市民相談室 問埼玉県宅地建物取引業協会埼玉支部(TEL0480-31-1157)へ
行政書士相談	日①6/16(火) ②7/9(木) ③7/21(火) 13:30~16:00 所①③市役所第二庁舎2階市民相談室 ②庄和総合支所1階101会議室 問埼玉県行政書士会春日部支部(TEL048-812-5092)へ
弁護士相談 年度1人1回	日第2・第4(金) 13:00~16:00 所あしすと春日部 申当月1日から、同施設(TEL048-762-1081)へ
社会保険労務士相談	日①6/9(火) ②6/23(火) ③7/28(火) ④13:30~16:00 ⑤13:30~16:30 所①庄和総合支所1階101会議室 ②③市役所第二庁舎2階市民相談室 内①③年金に関すること ②成年後見に関すること 問埼玉県社会保険労務士会春日部支部(TEL080-1275-8913)へ
女性の総合相談 女性相談員による相談	日(月)(火)(水)(金) 10:00~15:00 所ハーモニー春日部(電話相談可) 申同施設(TEL048-731-3333)へ
女性のカウンセリング相談 女性カウンセラーによる相談	日第1~第3(土) 12:00~16:00 所ハーモニー春日部 申同施設(TEL048-731-3333)へ
女性のからだの悩み相談 女性保健師による相談	日(木) 13:00~16:00 所ハーモニー春日部(電話相談可) 申同施設(TEL048-731-3333)へ
女性のための法律相談 女性弁護士による相談 年度1人1回・30分	日6/27(土)、7/25(土) 13:00~16:00 所ハーモニー春日部 申当月1日から、同施設(TEL048-731-3333)へ
男性のための相談 男性産業カウンセラーによる相談	日6/7(日)、7/5(日) 13:00~16:00 所ハーモニー春日部(電話相談可) 申前月1日から、同施設(TEL048-731-3333)へ
就職相談 (主催・埼玉県)	日6月・7月毎週(火)(水)(相談時間45分) 所(火)~東部地域振興センター (水)~活樹ふれあいキューブ マツナガ 対年齢不問(申し込み順) 申(月)~(金)(祝を除く)の9:00~17:00に電話で埼玉しごとサポート(TEL049-265-5844)へ

相談名/内容	とき/ところ/内容/対象/申し込み/問い合わせ
教育相談 子育てや学校生活に関する相談(幼児、小・中学生および保護者)	日(火)~(金) 9:00~19:00、(土)(日) 9:00~17:00 所教育センター2階教育相談センター 申同センター(TEL0120-88-4266、TEL048-763-2220)へ
子ども電話相談 学校生活や友達に関する相談(小・中学生)	日(月)~(金) 9:00~16:00、第2・第4(土) 9:30~11:30 所庄和南公民館内教育相談センター庄和分館「すくすく」 申同館(TEL048-745-1700)へ
家庭児童相談	日(火)~(金) 9:00~19:00、(土)(日) 9:00~17:00 所教育センター2階教育相談センター 問同センター(TEL0120-24-8466)
養育費等弁護士相談 原則年度内1人1回・原則予約制	日(月)~(金) 9:00~12:00、13:00~16:00 所市役所3階子ども家庭センター 内家庭児童相談員による児童および保護者などからの家庭や学校生活に関する不安や悩みの相談(電話相談可) 問同室(TEL代表048-736-1111)、子ども相談課(TEL048-796-8902)
児童センター 子育て相談 児童センター職員による子育てに関する不安や悩みの相談、および児童からの相談	日6/10(水)・22(月) 13:20~16:20 所市役所3階子ども家庭センター 対市内在住のひとり親家庭の親、または子どもがいて離婚を考えている人 申子ども相談課(TEL048-796-8902)へ
子育て相談 子育てに関して悩み事を抱える保護者を対象に行う相談(電話相談可)	日(月)~(金) 10:00~18:00 所エンゼルドーム 問同施設(TEL048-755-8190) 日(月)~(金) 10:00~20:00 所ブーカすかべ 問同施設(TEL048-754-2815) 日(月)~(金) 10:00~18:00 所スマイルしょうわ 問同施設(TEL048-718-0300)
ことばの教室 「気軽に相談日」 就学前のこどもの言葉の悩みに関する相談	日(月)~(土) 9:00~16:00 所春日部子育て支援センター 申同センター(TEL048-754-2202)へ
健康相談 保健師、栄養士による生活習慣病などの相談、血圧測定など	日(月)~(土) 8:30~17:15 所庄和子育て支援センター 申同センター(TEL048-747-2321)へ
まちかど健康相談	日第2・第4(土)(6月のみ第1・第4(土)) 10:00~16:00 所あしすと春日部 申平日(9:30~10:00、16:00~16:30)に同施設(TEL048-762-1081)へ
こころの健康に関する相談	日(月)~(金)(祝・年末年始を除く) 9:00~12:00、13:00~16:00 所春日部市保健センター 申電話で同センター(TEL048-736-6778)へ
心の相談 臨床心理士による相談	日①6/11(木) ②6/18(木) ③6/24(水) ④6/30(火) ⑤⑥⑦10:15~12:45 ⑧10:00~12:00 所①武里大枝市民センター ②武里市民センター ③幸松市民センター ④コープかすかべ東店 内①②③保健師、栄養士による健康相談、血圧測定 ④保健師、栄養士による健康相談、血圧測定、地域包括支援センター職員による介護相談 問春日部市保健センター(TEL048-736-6778)
ひきこもり相談窓口 電話相談(専用回線)	日要相談 対精神疾患やこころの悩みがある人、その家族など ※保健師が対応 問春日部市保健センター(TEL048-736-6778) ※厚生労働省のこころの健康相談統一ダイヤル(TEL0570-064-556)は毎日24時間受け付け
生活困窮者相談	日第2・第4(金) 9:00~12:00 所あしすと春日部 申当月1日から、同施設(TEL048-762-1081)へ
	日6/11(木) 11:00~15:00(受け付け) 対おおむね18歳~65歳の市内に居住するひきこもり状態にある本人およびその家族 申当日電話で春日部市ひきこもり相談窓口(TEL080-6935-0817)へ 問春日部市保健センター(TEL048-736-6778)
	日(月)~(金) 8:30~17:15 所市役所第二庁舎2階生活支援課(生活困窮者相談支援窓口) 問同支援窓口(TEL048-736-2070)

みんなの伝言板
~市民からの催し物案内、サークルの会員募集~

日…とき 所…ところ 内…内容 対…対象・定員 ¥…費用
持…持ち物 申…申し込み(記載のないものは直接会場へ) 問…問い合わせ
[仲間になりませんか]で参加・見学希望の場合は、事前にお問い合わせください。



参加しませんか

- 無料子ども英会話教室~春日部ワード
日6/6~8/29の毎週(土) 10:00~10:55 所末日聖徒イエスキリスト教会(谷原2-11-8) 内ネーティブ講師と楽しく英会話 対小学生以下 問岸(TEL090-6421-6633)
- 初めての書道教室~秋津書道会
日6/17(水) 10:00~12:00 所庄和市民センター正風館 内書道の基本から楽しむ 対久しぶりに筆を持つ人 20人 申6/1(月)~16(火)に、電話で小谷中(TEL090-4174-3464)へ

春日部舞姫流殿
社交ダンスパーティー

日6/4(水)・21(日)、7/18(土) 13:00~16:00 所粕壁市民センター 対80人 ¥各回600円 問腰越(TEL080-6616-6278)

お越しく下さい

藤彩会見学会

日6/16(火) 9:00~12:00 所武里市民センター 内絵画サークルの活動を見学 問穂戸田(TEL048-735-7699)

ママさんプラスはるびよ隊
ファミリーコンサート

日6/28(日) 13:00~(開場12:30)

所正和工業にじいろホール(市民文化会館) 内赤ちゃんから大人まで楽しめる吹奏楽コンサート 対400人 問奥村(TEL090-2663-4516)

春日部母親大会

日6/27(土) 10:00~16:00 所正和工業にじいろホール(市民文化会館) 内午前は分科会、午後は伊藤 稔氏による講演会 対120人 ¥300円 問大澤(TEL090-7252-4983)

ふれあい住宅デー~埼玉土建一般労働組合春日部支部

日6/21(日) 10:00~15:00 所市内8会場(同組合の公式

LINE-X参照) 内住宅・耐震相談、包丁研ぎ、網戸張り替え、他 問同組合(TEL048-792-0532)

春日部市民文化講座~ボーイスカウト春日部第10回

日6/24(水) 10:00~13:00 所ぼぼら春日部 内講演高橋 敏夫氏による「湯きをいやす茶の湯」 対20人(申し込み順) ¥千円 申6/21(日)までに電話、またはメールで山田(TEL090-6128-0925、y-gospel@jcom.zaq.ne.jp)へ

盆栽展~庄和東盆栽同好会

日6/20(土)・21(日) 9:00~16:00 所庄和総合支所 内盆栽と山

野草の展示 問下川(TEL048-746-1118)

平和をねがう講演と
うたごえの市民のつどい
~埼玉16区市民の会

日6/21(日) 14:00~16:00(開場13:30) 所粕壁南公民館 内埼玉協同病院精神科医師の雪田 慎二氏による講演、合唱団レインボーの歌、意見交換などで交流 対150人 ¥500円 問角田(TEL080-4133-0491)

仲間になりませんか

●春日部合気道教室
日毎週(日) ①9:00~10:00 ②



休日当番医 休日当番薬局

休日当番医
休日当番薬局

都合により変更する場合がありますので、電話で確認の上お越しください
診療時間:9:00~12:00、14:00~17:00
受付時間は医療機関により異なりますので、電話の際にお問い合わせください
都合により変更する場合があります。
医療機関受診時の処方箋を必ずお持ちください
受付時間:9:00~12:00、14:00~17:00



携帯電話やパソコンで AEDの設置場所を確認!

公共施設などに、AED(自動体外式除細動器)が設置されています。市内の設置場所は、携帯電話やスマートフォン、パソコンから検索ができます。

オラナビAED 検索

- 休日当番医は、急な発熱などの急病やけがを診療する初期救急です
- 急患および夜間診療を受診する際には、病状をお尋ねしますので、必ず電話をしてからお越しください

日	系統	医療機関名	診療科目	薬局
6/7(日)	内科系	脳神経内科・内科もてぎ医院 (中央8-8-9) TEL048-737-5151	脳内、内、脳外	花・花薬局 中央店 TEL048-878-8757
	小児科系	豊春内科小児科クリニック (上蛸田681) TEL048-760-2300	小	薬局キューピー・ファーマシー TEL048-793-7848
	外科系	正仁堂整形外科クリニック (南中曽根1070) TEL048-738-0641	整	あいあい薬局 TEL048-739-5050
6/14(日)	内科系	黄川田医院 (小淵690-2) TEL048-752-8872	耳、咽喉、皮、小、内	やはら薬局 TEL048-795-6437
	小児科系	岩本小児科医院 (谷原3-12-1) TEL048-795-8796	小、アレルギー	
	外科系	原田皮膚科医院 (大倉307-28) TEL048-746-7770	皮	
6/21(日)	内科系	ますだ春日部クリニック (中央4-8-12AYAKA ビル1階) TEL048-606-3101	呼内、内	ケヤキ薬局 春日部店 TEL048-792-0161
	小児科系	ゆりのき医院 (谷原1-16-20) TEL048-752-3535	小	セムス谷原薬局 TEL048-753-3507
	外科系	武里外科・脳神経外科 (大畑241-2) TEL048-736-7516	外、脳外	クオール薬局 武里店 TEL048-731-0139
6/28(日)	内科系	粕壁東クリニック (粕壁東1-7-17) TEL048-812-7000	内	カナヤマ薬局 TEL048-812-5270 にじそら薬局 TEL048-878-8706
	小児科系	ファミリークリニックまの (千間1-59-5) TEL048-736-5155	小、内、皮	
	外科系	かすかべ整形外科・内科ほまれクリニック (八丁目87-1) TEL048-760-2551	整	
7/5(日)	内科系	春日部西口駅前クリニック (中央1-52-8-2階) TEL048-796-3511	内、呼内、脳外	鈴木薬局 春日部中央店 TEL048-812-8696
	小児科系	久野医院 (六軒町204) TEL048-737-1234	内、小、鎮痛(ペイン)	
	外科系	小笠原医院 (新宿新田319-2) TEL048-746-0088	循、外、内	

日	系統	医療機関名	診療科目	薬局
7/12(日)	内科系	かすかべ消化器内科クリニック (谷原新田2177-1) TEL048-796-0230	内、消内	わかば薬局 中央春日部店 TEL048-884-8190
	小児科系	グレース家庭医療クリニック (大倉610-10) TEL048-718-0107	小	中川薬局 南桜井店 TEL048-878-9282
	外科系	彩都レディースクリニック (大枝366) TEL048-731-1103	産、婦、小	たから薬局 大枝店 TEL048-733-2414

子宮がん検診実施中

子宮がんは初期の段階では無症状です。早期発見・早期治療ができる子宮がん検診を自分や家族のために受けましょう。

日 令和9年2/28(日)まで(休診日を除く)

所 実施医療機関(下表参照)

内 問診、視診、子宮頸部の細胞診、子宮体部の細胞診(医師の指示があった人)

対 市内在住の20歳以上(平成19年4/1以前生まれ)で4月以降に妊婦健診で子宮頸がん検診を受診していない女性

¥ ▶ 頸部検診1,300円 ▶ 頸部・体部検診2千円

問 春日部市保健センター (TEL 048-736-6778)

詳しくは市で



実施医療機関	住所	電話番号
岡田医院	一ノ割2-6-21	TEL048-735-7848
春日部中央総合病院	緑町5-9-4	TEL048-736-1221
彩都レディースクリニック	大枝366	TEL048-731-1103
分娩館医院(完全予約制)	備後西5-4-28	TEL048-739-3883
ほまれレディースクリニック	粕壁東1-20-30 コープかすかべ東店2階	TEL048-795-9806
松浦婦人科専門クリニック	一ノ割1-5-1	TEL048-735-7851

夜間・休日昼間の急病

市立医療センター 急患診療

TEL 048-735-1261

市立医療センターは、原則として緊急な入院や手術を必要とする人を対象に救急医療を提供しています。

- 夜間(毎日)、(土)日(祝)の昼間
- 診療科目…内・外科系
- *必ず電話をしてからお越しください

こどもの平日夜間の急病

春日部市小児救急夜間診療所

TEL 048-736-2216

翌日までに緊急な診療が必要な人のために、診療を行います。

- 診療科目 小児科 (内科系疾患・0歳児~中学校卒業まで)
- (月~金)の夜間(祝休、年末年始を除く) 診療受付時間…19:00~22:00
- 場所 中央6-7-2(市役所別館1階)
- *必ず電話をしてからお越しください

救急相談 (24時間・毎日)

急な病気やけがの際に、家庭での対処方法や医療機関への受診の必要性について、相談に応じるとともに医療機関の案内をします。

埼玉県救急電話相談 (#7119)

- 看護師に電話で相談
- #7119またはTEL048-824-4199 (ダイヤル回線、IP電話、携帯電話) 音声ガイダンスに従ってください。
- *看護師によるアドバイスは、医療行為ではありません。相談者の判断の参考としてもらうものです。

埼玉県AI救急相談

- チャット形式で相談
- 「埼玉県AI救急相談」で検索
- *表示される結果は、検査や医師の診断によるものではありません。自己責任において医療機関への受診や救急車の利用を判断してください

10:00~12:30 所 市民武道館他 対 ①小・中学生 ②一般 問 石川 TEL048-746-1765

● グリーン太極拳サークル 日 毎週(土) 10:30~12:30 所 八一モニー 春日部 対 成人 問 中山 TEL090-4050-5466

● 春日部健康太極拳クラブ 日 毎週(水) 10:00~12:00 所 アイル・アリーナ ウイング・ハット 春日部 問 久慈 TEL048-735-1686

● ガーネット 日 毎週(金) 11:00~13:00 所 市民体育館 内 ビーチバレーボール 対 50歳以上の女性

問 大久保 TEL080-1132-2366

● 雀友会 日 毎月奇数週の(水) 9:30~15:00 所 市内 内 電動健康麻雀 対 成人 問 同会 TEL080-1145-8948

● 春日部ハイキングクラブ 日 月に4回程度(主に(土)日) 所 関東周辺の山 内 登山・ハイキング 対 成人 問 吉野 TEL048-754-5205

● 英会話TBC 日 毎月第1・第3(水) 19:00~20:30 所 粕壁市民センター 内 外国人講師と英会話を楽しむ 対 ビギナー、英会話を楽しみたい

人 問 今井 TEL080-1328-5939

● ひかり幼稚園コール・エンジェル 日 毎週(水) 10:00~12:00 所 ひかり第二幼稚園 内 コーラス 対 女性 問 久保田 TEL048-735-4982

● 画談会 日 毎月第1・第3(水) 9:00~12:00 所 粕壁市民センター 内 水彩油絵 対 成人 問 吉田 TEL048-735-2155

● カントリーダンス・ザ スプリングCDT 日 毎月第2・第4(水) 10:00~12:00 所 粕壁南公民館、豊春市民センター 内 ウエスタンの

曲に合わせてダンスを踊る 対 健康な成人 問 松村 TEL090-3807-8348

● 経絡気功体操教室 日 毎月第1~第3(水) 13:15~15:00 所 八幡神社・誠心館道場 内 気功を基にした体操(見学自由) 問 齊藤 TEL048-738-8667

● ギターナツメロ会 日 毎週(水) 13:00~15:00 所 庄和南公民館 内 毎週練習して2カ月に1回ボランティア演奏 対 ギター経験者 問 大内 TEL090-3214-1304

● 幸友会グラウンド・ゴルフクラブ 日 毎週(月) 13:30~15:30

所 旧倉松公園グラウンド 対 会員(体験可) 問 目黒 TEL090-7422-9884



このコーナーに掲載を希望する人は、掲載希望月の前々月1日までに掲載依頼書を市役所3階シティセールス広報課、または庄和総合支所2階総務担当へ提出してください。詳しくは市で



春日部市 プレミアム付電子商品券を販売します

詳しくは
特設WEBで▶



問 春日部市プレミアム付電子商品券コールセンター(6/1(月)開設) (TEL 050-3852-3305)、商工観光課 (TEL 048-797-8029)

物価高騰の影響を受けている市民の負担を軽減し、消費の下支えをすることを目的に、プレミアム率50パーセントのお得な電子商品券を販売します。

1人につき1セット以上原則当選します。

1セットの
内容



共通券 5千円分 + 専用券 2,500円分

- 対象 …市内在住者
- 商品券有効期間 …7/27(月)～令和9年1/28(木)
- 申し込み …6/1(月)～30(火)(専用アプリ)
- 購入限度数 …1人4セットまで
- 結果発表 …専用アプリ内で個別に通知
- 発行口数 …20万セット
- 販売額 …1セット7,500円相当の商品券を5千円で販売

券の種類

- 共通券…全ての取り扱い加盟店で使用可能
- 専用券…売り場面積千平方メートル未満の取り扱い加盟店で使用可能
- 取り扱い加盟店…事業に参加した市内登録店舗(飲食店、小売店、サービス店、事業所など)

取り扱い加盟店の募集

春日部市プレミアム付電子商品券の取り扱い加盟店を募集しています。



詳しくは市WEBで▶

こんにちは かすかべ 親善大使です

問 シティセールス広報課 (TEL 048-796-5985)



平井 信行 大使

5/4の「第38回春日部大風マラソン大会」で、ゲストランナーとして参加しました。



粕壁エイサーまつり2026

問 春日部TMO(春日部商工会議所内) (TEL 048-763-1122)、商工観光課 (TEL 048-797-8029)



21回目を迎えるこのイベントでは、エイサー演舞や琉球舞踊、沖縄の音楽などが披露されるとともに、沖縄物産や沖縄料理の屋台村などが出店し、エイサーの魅力が熱く体感できます。

とき▶ 6/6(土)・7(日) 10:30～16:30
ところ▶ 活樹ふれあいキューブ マツナガ
内容▶ エイサー演舞、島唄ライブ、琉球舞踊、シーサー絵付け、沖縄衣装で写真撮影会、近隣商店会模擬店、沖縄料理模擬店、沖縄物産など



(新)中央町第1公園整備・管理運営事業における基本協定の締結

問 公園緑地課 (TEL 048-797-8152)



(新)中央町第1公園整備・管理運営事業において、基本協定を締結しました。今後は、公園のオープンに向けて、設計や工事に関する調整を進めていきます。

詳しくは市WEBで▶



かすかべ 今昔絵巻

120 小淵の追分から見た歴史的景観

春日部市は、今も昔も交通の要衝の地であり、重要な幹線となる道路が交差、分岐する土地です。今回は、その中で往時がしのばれ、歴史的な景観の広がりを感じることができる小淵の追分を紹介します。

小淵の追分は、粕壁宿から新町橋を渡り日光道中を進んだ場所にあります。江戸時代、幕府が編さんした地誌「新編武蔵風土記稿」には、「小淵村」の項で、村内を走る日光道が同村で別れて下総国関宿城下に達する「関宿道」があることが記されています。この関宿道は、この小淵村の追分の分岐点から始まり、八丁目村、不動院野村など幸松地区を通り、幸手領の東縁(現在の

幸手市惣新田付近)を北へ向かい、関宿城下へ至る行程でした。

その距離は約16キロメートルで、「四里八丁」という通称でも呼ばれています。

下の写真は、小淵村の追分の地点に現存する道しるべです。右の道しるべは、1709(宝永6)年に建てられ、「左 あふしう(奥州)道、右 せきやと(関宿)道」と記されています。左の道しるべは、1754(宝暦4)年に建てられた庚申塔で、正面に「青面金剛」、左側面に「左 日光道」と記されています。



小淵の追分にある道しるべ▶

関宿道は、粕壁宿と関宿を結ぶ重要な道でした。この追分で、江戸と日光、奥州へと向かう日光道中、そして粕壁宿の北、最勝院などの寺院がある寺町から、春日部八幡神社を経て、岩槻城下へ向かう「岩槻道」とも接続します。

岩槻道は、古隅田川の自然堤防上を縫い、梅若伝説ゆかりの旧跡、古隅田川に掛けられた石橋「やじま橋」など、古道の景観が色濃く残る道です。また、戦国時代には、岩槻城を支配する後北条氏と関宿城を支配する築田氏の攻防が春日部周辺の地で繰り返された古文書の写しも残り、関宿と岩槻を経由する春日部の立地の重要性がわかります。

小淵の追分からつながる道をたどり、地理的な背景、古跡や伝承、歴史的な事象など結び付けて、歴史的な景観に思いをはせてはいかがでしょうか。

問文化財課 (TEL 048-739-6811)

市公式ソーシャルメディア



YouTube

市公式魅力発信メディア



安心安全情報メール「かすかべ」

市では、防災、防犯、火災、子育て、行政、気象情報などに関する情報をメールで配信しています。



防災行政無線

放送内容は、フリーダイヤル (TEL) 0120-899-300 で確認できます(直近の内容のみ)。問危機管理防災課 (TEL) 048-739-6830)

岩谷市長の行動記録



春日部市の世帯数と人口 (4/1現在)

●世帯数 114,938世帯 ●人口 228,622人(前月比76人増)
男▶ 112,913人 女▶ 115,709人



見やすいユニバーサルデザインフォントを採用しています。



リサイクル適性(A) この印刷物は、印刷用の紙へリサイクルできます。



古紙パルプ配合率100%再生紙を使用



VEGETABLE OIL INK

※世帯数・人口の集計方法が変更になったため、発行月の2カ月前の数値が掲載されるようになりました。最新の情報は市WEBで▶