

INFORMATION かさかべ情報

●施設名は略称・愛称で表記
(例) 庄和総合支所→支所、市民活動センター→ぼぼら春日部
●申し込み・問い合わせの際は、各施設の休館日などの確認を
●個別に記載のない場合、電話番号の市外局番は「048」

【マークの見方】 日…とき 所…ところ 内…内容 対…対象・定員 費…費用(記載のないものは無料) 持…持ち物 申…申し込み(記載のないものは直接会場へ) 問…問い合わせ

お知らせ

環境月間イベント～夢の森から考える地域環境(自然観察と気候変動適応)～

日 6/27(土) 9:30～12:00 所 豊春会 かさかべ夢の森公園 内 公園内のフィールドワークと「気候変動適応」についての講座 対 40人(先着順) 問 環境政策課(TEL736-1136)



市税などの納期限内(6/30(火)まで)納付のお願い

内 市県民税(普通徴収)の第1期。市税などの納付には安心・便利・確実な口座振替の利用を 問 収納管理課(TEL796-0374)

納付相談は事前予約制

内 事前に日時の予約が必要 持 収入、支出、財産、納付計画などの詳細が確認できる書類 申 電話で収納管理課(TEL796-8695)へ

市役所全館が休館



日 6/20(土)・21(日) 所 市役所全館(かさかべっ子ルーム、ひだまりホール、Cafe BLOOMY'S KASUKABE、まちのリビングを含む) 内 消防設備などの点検のため 問 管財課(TEL796-5370)

教育センターの臨時休館

日 6/13(土) 内 設備点検作業のため全館休館 問 社会教育課(TEL763-2425)

庄和図書館の臨時休館

日 6/29(月) 内 館内整理のため 問 同館(TEL718-0200)

GOMI ゼロフェス

日 6/28(日) 9:30～13:30 所 市役所およびその周辺 内 チーム単位でごみ拾いを行い、集めた量を競う。各賞受賞者には記念品贈呈。参加者全員にランチを提供 対 20組(申し込み順。1組につき3～5人) ※小学生以下は要保護者同伴 申 アルファクラブ武蔵野(TEL606-4742)へ

スキルアップ講習のご案内

日 ①7/11(土)・18(土) ②7/25(土)、8/1(土) いずれも9:00～16:00 所 県立春日部高等技術専門学校 内 エクセルの応用(①表活用②データベース活用) 対 ①エクセルの基本操作(関数入力、相対参照、表計算)ができる人 ②エクセルの操作(表計算、グラフ作成、データ抽出)ができる人

各20人(抽選) 費 各2千円(テキスト代別) 申 6/1(月)～10(水)に、同校(TEL)で 問 同校(TEL737-3511)

若者対象就職面接会

日 6/22(月) 13:15～16:00(受け付け開始12:45～) 所 大宮ソニックシティ 内 企業担当者による面接・企業説明 対 高校、専門学校、高専、短大、大学(院)などを卒業後おおむね3年以内の人または34歳以下の人 持 履歴書複数枚(無くても参加可)、ハローワーク受付票(持っている人) 問 最寄りのハローワーク ※参加企業は埼玉労働局(TEL)で

埼玉県内市町村職員採用合同説明会



日 6/30(火)、7/1(水) 13:30～17:30 所 GMOアリーナさいたま(さいたまスーパーアリーナ) 内 市のブースも設置予定 対 市町村職員採用試験の受験を検討している人 申 6/23(火)まで ※詳しくは、彩の国さいたまづくり広域連合(TEL)で 問 同連合(TEL664-6684)

検察審査会制度

制度の活用 内 検察審査会は検察官の処分が正しかったか審査をする機関。交通事故、詐欺などの被害に遭ったが、警察署や検察庁が事件を起訴してくれないことに不満を持っている人は問い合わせを 検察審査員 内 検察官が事件を起訴しなかったことの審査 対 選挙権のある18歳以上の人の中から「くじ」で抽選 問 さいたま第一検察審査会事務局(TEL863-8714)

埼玉県都市ボートレース企業団 ボートレース戸田開催日程 日 6/18(木)～23(水)・27(日)～30(火) 所 ボートレース戸田 内 市は同企業団に加盟し、配分金を市政に活用中 問 同企業団(TEL823-8711)

人材募集

交通指導員

所 勤務学区…粕壁小学校、豊野小学校、江戸川小中学校 内 児童・生徒通学時(おおむね7:00～8:30のうち1時間程度)の交通指導、交通安全教育の指導など 対 20歳以上の人 各1人(選考) 持 履歴書、運転記録証明書(5年)を直接、または郵送で〒344-8577(所在地不要) 春日部市役所3階くらしの安全課(TEL736-1126)へ



委員を募集



農業委員 内 農地法や他の法令に基づく農地の権利に係る許可などに関する審議、担い手への農地の集積・集約化、遊休農地の発生防止・解消、新規参入の促進のための活動など

農地利用最適化推進委員 内 担当する地区で、担い手への農地の集積・集約化、遊休農地の発生防止・解消、新規参入の促進のための活動の他、農業委員会への出席、現地調査など

共通事項 日 7/1(水)～31(金)(必着) 問 農業委員会(TEL739-7087)



男女共同参画情報誌「ハーモニー」編集委員

日 活動期間…7月～令和9年1月 会議…月1回程度 内 毎年1月に発行する男女共同参画情報誌「ハーモニー」の誌面の企画・編集スタッフ(ボランティア) 対 申込時に18歳以上で、男女共同参画に関心のある市内在住・在勤・在学者、または市内で活動する団体に所属する人 5人以内(書類選考) 申 6/8(月)～7/10(金)に、申込用紙に必要事項と動機などを簡潔に記入し、直接、郵送、FAX、またはメールで、〒344-0063 緑町3-17 ハーモニー春日部(TEL733-0071、 harmony.kasukabe@machikatsu.co.jp)へ 配布場所…市役所3階人権共生課、市政情報室、庄和総合支所2階市政情報室、教育センター1階学習情報サロン、ぼぼら春日部、ハーモニー春日部、各市民センター・公民館、ハーモニー春日部(TEL)で ※選考結果は郵送。申込書類の返却不可 問 ハーモニー春日部(TEL731-3333)



福祉

ハルカフェ(若年性認知症カフェ)

内 6/23(火) 14:00～15:30 所 ぼぼら春日部 内 若年性認知症当事者の「社会参加」の場として、役割を持ちながら自由に参加し、トークを楽しんだり、ゲームをしたりなど、ほっと一息つける場 対 若年性認知症の人やその家族、または協力者 申 電話で介護保険課(TEL736-1119)へ ※2回目以降は不要

すまいるケア教室(家族介護教室)

日 7/15(水) 14:00～15:30 所 市役所第2庁舎会議室5A 内 知っているようで知らない身近な介護の仕方について学ぶ 対 在宅において介護しているひとおよび在宅介護に関心のある人 20人(申し込み順) 申 電話で介護

「働けるか不安」から、「続けられる仕事」へ。 Career Support Partners 就労移行支援キャリア・サポート・パートナーズ TEL048-812-8677 春日部市中央1-8-7 2階 【春日部駅西口徒歩3分】 https://www.csp-k.jp/

「一ノ割駅」徒歩3分 生前契約もできます 浄土宗 自然葬浄苑 圓福寺 永代使用料 19万円 (合祀の場合 一室) 第二自然葬浄苑開設 TEL048-735-4351 境内/バリアフリー 駐車場完備(60台) 埼玉県春日部市一ノ割1-30-17

相続・労働問題 離婚・交通事故 相続・労働問題のご相談は初回0円(30分まで) 埼玉弁護士会所属弁護士 大里定則 渡邊健二 三ツ野祐樹 春日部法律事務所 予約制 TEL048-739-4566 〒344-0067 春日部市中央1-57-10 ガーデンフィール中央2F

保険課 (☎736-1119)へ

介護予防ステップアップ講座 「老年期うつ病や認知症を予防しよう」

☎7/9(木) 13:30～ 所 市役所2階会議室202・203 内 医師による講話 対 65歳以上の市内在住者 30人(申し込み順) 申 電話で介護保険課 (☎736-1119)へ

オレンジカフェ(認知症カフェ)

とき	ところ	定員	申込先
6/11(木) 10:30～11:30	シティプラザせんげん台(大枝360)	20人	第6包括 (☎738-0021)
6/17(水) 10:00～11:30	豊春第二公民館	40人	第3包括 (☎753-1136)
6/19(金) 10:00～11:30	ハーモニー春日部	18人	第5包括 (☎734-7631)
6/19(金) 11:00～12:00	みどりスーパー(米島1133-10)	10人	第8包括 (☎746-5190)
6/19(金) 13:30～15:00	特別養護老人ホーム 清寿園(内牧2072)	30人	第2包括 (☎753-2020)
6/20(土) 10:00～11:30	武里市民センター	なし	第4包括 (☎738-5764)
6/23(火) 10:00～11:30	豊春市民センター	40人	第3包括 (☎753-1136)
6/24(水) 10:00～12:00	孝楽園(赤沼295)	20人	第7包括 (☎733-7771)
6/26(金) 10:00～11:30	あしすと春日部	30人	第1包括 (☎754-3775)
6/26(金) 15:00～16:00	認定こども園ふたば(大場902-1) 武里団地6街区	20人	第6包括 (☎738-0021)
7/1(水) 10:00～11:00	支所	10人	第8包括 (☎746-5190)
7/3(金) 10:00～11:30	ハーモニー春日部	18人	第5包括 (☎734-7631)
7/7(火) 10:00～11:30	豊春第二公民館	40人	第3包括 (☎753-1136)
7/7(火) 13:30～14:30	武里大枝市民センター	40人	第6包括 (☎738-0021)
7/8(水) 10:00～11:30	豊春市民センター	40人	第3包括 (☎753-1136)
7/9(木) 10:30～11:30	シティプラザせんげん台(大枝360)	20人	第6包括 (☎738-0021)

☎認知症の人やその家族、地域の人など誰もが気軽に参加でき、相談や情報交換ができる場 申 電話で各申込先へ ☎介護保険課 (☎736-1119)

認知症サポーター養成講座



とき	ところ	申込先
6/19(金) 10:00～11:30	藤塚公民館	第7包括 (☎733-7771)
6/20(土) 10:15～11:45	イオンモール春日部	
6/23(火) 10:00～11:30	幸松市民センター	

☎認知症の人とその家族を支え、誰もが暮らしやすい地域をつかっていくために認知症サポーターを養成 申 電話で各申込先へ ☎介護保険課 (☎736-1119)

元気アップ教室

かすかべ 健チャレ スタンプカード 対象事業

☎7/10(金) 10:00～11:30 所 薬師沼憩いの家 内 頭と体を使って健康寿命を延ばす 対 おおむね65歳以上の市内在住者 ¥30円 持 動きやすい服装、飲み物、タオル 申 電話で高齢者支援課 (☎736-1114)へ

健康づくりいきいき 運動研修会

かすかべ 健チャレ スタンプカード 対象事業



とき	ところ	定員
6/18(木) 10:00～12:00	庄和社会福祉センター	40人
6/30(火) 10:00～12:00	ゆつく武里	50人

☎ストレッチ、筋肉運動など 対 おおむね60歳以上の市内在住者 ¥30円(いきいきクラブ加入者以外) 持 動きやすい服装、上履き(スリッパ不可)、飲み物、タオル 申 同クラブ加入者…不要 未加入者…電話で高齢者支援課 (☎736-1114)へ

心身障害者通所支援施設通所者の募集

就労継続支援B型事業所 所 ふじ支援センター、ゆりのき支援センター、リサイクルショップ、ひまわり園 内 自立した日常生活を営めるように就労の機会を提供し、生産活動での知識・能力向上のために必要な訓練を実施

生活介護事業所 所 あおぞら 内 常に介護を必要とする人に、日中、食事・排せつの介護などを行い、創作・生産活動の機会を提供

☎身体障害者手帳、または療育手帳を所持する18歳以上で、自力などで通所可能な感染症疾患のない人。ただし、あおぞらは、障害支援区分3以上の人(50歳以上の人は障害支援区分2以上) 各施設若干名(選考) 申 申請書を直接、または郵送で〒344-8577(所在地不要) 春日部市役所2階障がい者支援課 (☎736-1131)、または直接支所2階福祉・健康保険担当 (☎746-9702)へ ※申請書は申請場所・各施設・市☎で配布 ☎障がい者支援課 (☎736-1131)

日本赤十字社活動資金の募集月間

☎日本赤十字社の災害救護活動や多岐にわたる被災者支援活動への寄付による協力を 申 市役所第二庁舎2階福祉総務課 (☎796-8450)、市役所4階公園緑地課、支所2階福祉・健康保険担当、社会福祉協議会へ



保健

みんなで健康マイスター講座

☎7/2(木) 9:30～11:00 所 春日部市保健センター 内 食生活や運動など、健康づくりに関するちょっとした工夫について学ぶ講話 ※内容は昨年度と同様 対 18歳以上の市内在住者 30人(申し込み順) 持 筆記用具 申 6/8(月)から、電話で同センター (☎736-6778)へ

骨密度測定会



☎①7/1(水) ②7/16(木) ※②は午後のみ 所 ①春日部市保健センター ②支所 対 20歳以上の市内在住者で、偶数月生まれの人 ①130人 ②65人(いずれも申し込み順) ※1人年度内1回まで。測定部位(かかと)に傷のある人、既に病院で骨粗しょう症と診断されている、治療している人は不可 持 筆記用具、タオル 申 6/24(水)から、電話で同センター (☎736-6778)へ

楽しく学ぼう 歯磨きとおやつの教室

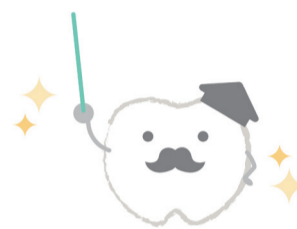

☎6/30(火) 10:30～11:45 所 春日部市保健センター 内 歯科衛生士の講話、ブラッシング指導、管理栄養士の講話、おやつのレシピ(試食あり) 対 市内在住の1歳6カ月～3歳未満の子どもと保護者 15組(申し込み順) ¥100円 申 6/26(金)までに、電話でこども相談課 (☎736-1112)へ

令和8年度歯周病検診 (口腔がん検診付き歯周病検診)



☎6/1(月)～令和9年1/31(日)(休診日は除く) 所 市内実施歯科医療機関(通知、市☎で確認を) ※要予約 内 市内に住居登録がある対象者へ5月下旬に通知を郵送 ※口腔がん検診のみの受診は不可 対 20歳(平成18年4/2～平成19年4/1生まれ)、30歳(平成8年4/2～平成9年4/1生まれ)、40歳(昭和61年4/2～昭和62年4/1生まれ)、50歳(昭和51年4/2～昭和52年4/1生まれ)、60歳(昭和41年4/2～昭和42年4/1生まれ)、70歳(昭和30年4/2～昭和31年4/1生まれ)の人 ¥500円(口腔がん検診付きは900円) 自己負担金免除対象者(受診時に必要な物)…70歳以上の人(本人確認書類)、生活保護受給者(受給証)、中国残留邦人等支援給付受給者(本人確認証)、市民税非課税世帯に属する人(無料券 ※受診前日までに要申請) 持 受診券、マイナ保険証、またはその代わりになるもの ☎春日部市保健センター (☎736-6778)

あなたの街の植木屋さん お見積り0円 (出張料も0円) 広告

7つの安心

- ✓ 1本からでもOK!
- ✓ お茶・食事の気遣い無用!
- ✓ トイレは借りません!
- ✓ 土日祝も作業OK!
- ✓ 近隣店舗からプロの植木職人が見積りに!
- ✓ お客様のご要望に対して丁寧に!
- ✓ お見積りによる1本ずつの明細会計!

Hello Garden.com
ハローガーデン

春日部店 春日部市豊町1-9-27
岩槻店 さいたま市岩槻区大野島241-10
受付時間 月～金 9:00～17:00

まずはご相談ください
☎0120-86-1128

表替(7/1～4,400円～)裏返し・ふすま・障子・網戸 広告

自治会カード・ふじちゃんカード 見積時提示必須
市内共通商品券 他割引併用不可

こだわりの国産畳表使用
創業百年老舗顕彰を受賞!!一級技能士

即日納品・家具移動無料

早川畳店
春日部市柏壁東2-12-39
TEL.048(752)2514
☎0120(984)978

こだわり国産 早川畳店 検索

受講料無料 介護のキャリアで輝きませんか? 広告
テキスト代14,300円

埼玉県委託公共職業訓練
8月受講生募集
(10607)介護実務者 20名

【期間】 8/3(月)～1/29(金)
【募集】 6/15(月)～7/2(木)
【会場】 春日部市中央1-14-12 コパトン
第3AZビル3F 春日部駅から徒歩5分
講座への応募は、住所地を管轄するハローワークに
【申込】 6月5日(金)以降にお問い合わせ下さい。

お問い合わせ 学研アカデミー 介護士養成センター
春日部校 ☎048-753-5757 学研



保健

生活習慣病予防教室「からだ革命」(栄養編)

～今日からはじめるバランスごはんのコツ～
 日7/15(水) 9:45～13:00 所春日部市保健センター
 内容管理栄養士による栄養講話とグループでの調理実習・実食 ※メニューの詳細は市で 対20歳～64歳の市内在住者 16人(申し込み順) 料600円 持筆記用具、手拭きタオル、三角巾、飲み物、エプロン 日6/15(月)から、電話で同センター(日736-6778)、または電子申請で



5/1～6/30は「不正大麻・けし撲滅運動期間」

内容大麻の不正な栽培、所持や乱用は犯罪。また、「けし」には法律で栽培が禁止されている種類あり。特に大麻は「海外では合法化されているから害がない」などといった誤った情報が流布され、若年層への乱用の拡大が懸念される。正しい情報を知り、自分の身を守る。大麻や栽培してはいけない「けし」を発見したら、最寄りの県保健所まで連絡を 日春日部保健所(日737-2133)

埼玉県後期高齢者医療健康長寿歯科健診

日7/1(水)～令和9年1/31(日) 対昭和25年4/2～昭和26年4/1に生まれた人、昭和20年4/2～昭和21年4/1に生まれた人で、後期高齢者医療の被保険者資格を持っている人 日詳細は6月下旬に対象者へ受診案内を送付 日埼玉県後期高齢者医療広域連合付課(日833-3130)



趣味・教養

令和8年度教科書展示会

日6/18(木)～7/4(土)(6/20(土)および(日)を除く) 10:00～17:00(土は9:00～12:00) 所市役所2階会議室201～203 日指導課(日739-6805)

春日部市民県展入選作品展



日6/30(水)～7/5(日) 10:00～17:00(7/3(金)は19:00まで、7/5(日)は16:00まで) 所粕壁市民センター 内容第74回埼玉県美術展覧会(県展)で入選・入賞した日本画・洋画・彫刻・工芸・書・写真の6部門の市民の作品を展示 ※出品者の解説あり 日同センター(日752-3080)

高校生一日医師体験

日7/24(金) 9:00～15:00 所市立医療センター 内容病院見学、病院食体験、研修医との交流など 対医師を目指す県内在学の高中生 10人程度(高学年優先) 日6/10(水)

まで。詳しくは同センターで 日病院総務課(日735-1261)

演劇ワークショップ(演劇勉強会)



日8/2(日) 9:00～17:00 所粕壁市民センター 内容演劇に必要な発声・体づくりの他、舞台照明、音響機材操作を学ぶ 対16歳以上 20人(申し込み順) 持動きやすい服装、タオル、飲み物、昼食、筆記用具 日6/2(水)～7/12(日)に直接、または電話で同センター(日752-3080)へ

音響操作セミナー



日6/27(土) 9:00～17:00、6/28(日) 9:00～16:00(全2回) 所粕壁市民センター 内容PA(マイク設定、ミキシングなど)や舞台音響の基礎を学ぶ 対10人(申し込み順) 日6/2(水)から直接、または電話で同センター(日752-3080)へ

年少リーダー研修会参加者を募集



日①第1回研修会…7/11(土) 9:00～12:00 ②第2回研修会…8/6(木) 9:30～16:00 ③宿泊研修会(第3回研修会)…8/7(金)・8(土) ※第4回研修会は8/29(土) 所①②粕壁市民センター ③県立小川げんきプラザ 内容次世代の地域リーダーを担う青少年の生きる力を育むため、さまざまな体験活動を行う ▶7月～令和9年3月の月1回程度の体験活動 ▶第4回は宿泊研修の振り返り、成果発表に向けた準備など ▶公民館事業など地域のイベントに参加 ▶令和9年1月に粕壁市民センターで行う「キッズフェスティバル」の企画・運営 対市内在住の小学5年生・6年生および過去に参加した事のある人 30人(申し込み順) ※参加者がおおむね20人に達しない場合は中止 料小学生…

7千円 中学生・高校生…7,500円(18歳以上は別途料金規定あり。要問い合わせ) 日6/2(水)～30(水)に直接、電話、またはメールで同センター(日752-3080、日chuokou@city.kasukabe.lg.jp)へ

音楽鑑賞会「月岡 穂南サクソフォンコンサート」



▲月岡 穂南氏 ▲東 祐輔氏
 日7/4(土) 14:00～16:00(開場13:30～) 所粕壁市民センター 内容サクソフォン奏者として活躍する月岡 穂南氏によるコンサート コラボレーティブピアニスト…東祐輔氏 対市内在住・在勤・在学者 351人(要整理券。全席自由) 日6/6(土)の8:30から同センターで整理券を配布(1人2枚まで)。当日は、整理券を持っている人から先着順入場 日同センター(日752-3080)

クラシック音楽を楽しむ会

日6/26(金) 14:30～16:00 所教育センター 内容インターネット配信を使って名曲を鑑賞。“スメタナの連作交響詩「わが祖国」を聴く”編 対80人(先着順) 日中央図書館(日761-5911)

生涯学習市民塾(前期)

内容生涯学習人材情報登録者が講師となった趣味や暮らしに役立つ学習会
 共通事項 所個別に記載がない場合は、教育センター 対市内在住・在勤・在学者(申し込み順) 持筆記用具、飲み物 日①～⑦の講座…6/10(水)の9:00から、⑧～⑭の講座…6/17(水)の9:00から直接、または電話で教育センター3階社会教育課生涯学習推進担当(日763-2425)へ ※申し込み開始時は電話が混み合うので注意を



①やさしい俳句教室2026…日7/2(木)・9(木) 13:30～15:30 所粕壁市民センター 対続けて出席できる成人 10人 料200円
 ②ビニールシートを彫刻刀で彫るシャインカービングで小物作り…日7/4(土)・18(土)、8/1(土) 9:30～11:30 対11歳以上 各回8人 料各回1,500円 持手元が見えるメガネなど(必要な人)
 ③浴衣の着付け…日7/4(土)・11(土) 13:30～15:30 対15人 持浴衣、帯、ひも2本、だて締め、前板、ハンドタオル 料各回千円
 ④子ども・若者支援を考える～世代を超えて広がる支援と居場所～…日7/4(土)・18(土)、8/1(土) 14:00～16:00 対高校生以上 15人 料300円
 ⑤やってみよう「自衛術」-健康のため“行くと良い”運動法-…日7/5(日)・19(日)・26(日) 9:30～11:30 対30人 持靴下(あれば5本指)、敷物(キッチンマットなど)、動きやすい服装
 ⑥呼吸筋を意識して使える身体づくり…日7/7(水)・14(水)・21(水) 13:30～15:30 所庄和市民センター正風館 対30人 持上履き

春日部市の木造住宅にお住まいのみなさまへ無料床下診断受付中! 広告

羽アリを見かけたらシロアリ点検のサインです!

床下のプロが徹底調査します!

全国シェアNo.1* 東証プライム上場 施工実績60万軒以上 即日対応可能

フリーダイヤル こころ よいくらし 0120-557-419

株式会社 アサンテ 株式会社 アサンテ 株式会社 アサンテ

〒160-0022 東京都新宿区新宿1-33-15 アサンテビル 公益社団法人 日本しろアリ対策協会会員 www.asante.co.jp/ アサンテ 検索

シロアリバスター

受付時間 午前8:00～午後8:00(土日祝日も受付)

『老後の安心』トータルで支援

遺言 相続 後見 死後事務 遺産整理 遺言執行

特非) 成年後見センターあい

行政書士 小山典宏事務所

一社) 終活安心サポートあい

春日部市中央七丁目9番地20

特非) の後見無料相談は

受付 月曜日～金曜日(10:00～16:00)

小山事務所及び一社) へのお問い合わせは

受付 月曜日～金曜日(9:00～17:00)

☎048(733)8252 ☎048(737)5615

⑦陽気な認知症予防ブレイン(脳活性)体操…**日**7/8(水)・15(水) 10:00~11:00 **所**粕壁市民センター **対**おむね60歳前後の人 10人 **持**ヨガマット(バスタオル可)、動きやすい服装、タオル

⑧「世界的美術館散歩」街を訪ね、名画を模写する…**日**7/10(金)・17(金)・24(金) 13:30~15:30 **対**成人 30人 **料**各回200円 **持**スマートフォン、12色色鉛筆(12色以上でも可)、鉛筆削り、消しゴム

⑨言葉を育てる絵カード遊び、ロボット遊び…**日**7/18(土)、8/1(土) 10:00~11:00 **対**幼児とその保護者 数人

⑩やさしい健康気功…**日**7/22(水)・29(水) 13:30~15:30 **所**粕壁南公民館 **対**続けて出席できる成人 15人 **料**500円 **持**上履き、動きやすい服装

⑪琵琶で語る「俊寛」…**日**7/25(土) 10:00~11:00 **対**20人 **料**100円

⑫古利根川及び北関東周辺の野鳥、昆虫、草花などの自然観察…**日**7/25(土) 13:30~15:30 **対**30人

⑬大卒で就職するか大学院卒で就職するか。大学も教えない大きい格差…**日**7/26(日) 9:30~11:30 **対**理系の現役大学生、または理系大学志望の高校生 10人

⑭身近になった半導体工学(金属・半導体・絶縁体中の光電的現象)…**日**8/8(土)・15(土) 13:30~15:30 **所**庄和市民センター正風館 **対**続けて出席できる成人 15人

「かすかべライブフェスタ2026」
出演バンド募集



日9/27(日) **所**粕壁市民センター **内**市内で活動するアマチュアバンドなどによるライブイベント **対**市内で活動するバンド 5団体(抽選) **申**6/6(土)~28(日)に、参加申込書に必要事項を記入の上、直接同センター(**TEL**752-3080)へ ※申込書は6/6(土)から同館で配布。抽選は7/5(日)の10:00から同センターで実施(公開)。実行委員会は7/11(土)の14:00からを予定

【かすかべ探訪】「春日部の歴史講座」
弥生時代と再葬墓編

日7/1(水) 10:00~12:00 **所**教育センター **内**春日部の弥生時代 **対**30人(申し込み順) **料**100円 **申**6/5(金)の9:30から、電話でぶらっとかすかべ(**TEL**752-9090)へ

【かすかべ探訪】「春日部の歴史講座」
古墳時代の始まりとムラの暮らし編

日7/15(水) 10:00~12:00 **所**教育センター **内**春日部の古墳時代その1 **対**30人(申し込み順) **料**100円 **申**6/10(水)の9:30から、電話でぶらっとかすかべ(**TEL**752-9090)へ

郷土資料館
古文書講座(はじめての古文書編)

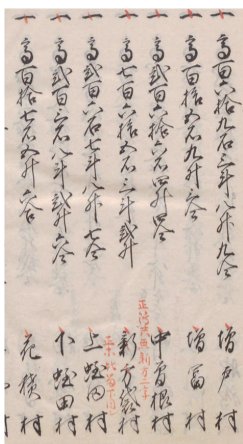

日6/28(日)、7/5(日)・11(土)・18(土)(全4回) 10:30~12:00 **所**教育センター **内**古文書の読み方の基礎を学ぶ **対**古文書を初めて読む人 30人(申し込み順) **申**6/4(木)から直接、電話で郷土資料館(**TEL**763-2455)、または電子申請で

郷土資料館 歴史文化講演会
「江戸の借金事情-近世農村における借金証文の世界-」

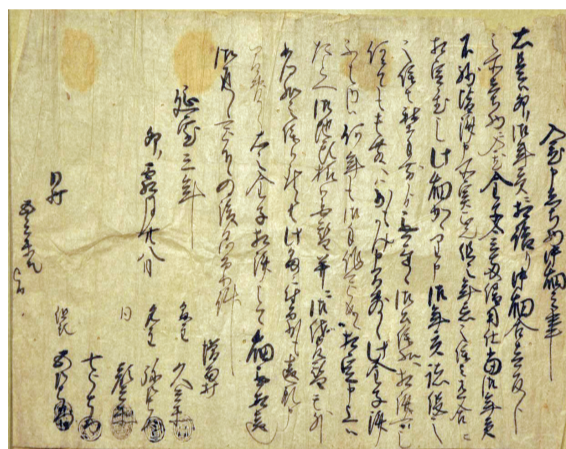

日6/28(日) 14:00~16:00 **所**教育センター **内**江戸時代の農村の借金事情について、國學院大學・明治大学兼任講師の荒木 仁朗氏による講演会 **対**80人(申し込み順) **申**6/4(木)から直接、電話で郷土資料館(**TEL**763-2455)、または電子申請で

(春日部市国際交流協会)日本語教室
ボランティアスタッフ養成講座

日6/21(日) 14:00~16:30 **所**ばばら春日部 **内**「学習者レベル」に合わせた具体的活動案~共通語がなくてもできること~、日本語教室についての説明 **講師**…文部科学省地域日本語教育アドバイザー 吉田 聖子氏 **対**80人(申し込み順) **持**筆記用具 **申**直接、市民参加推進課内同協会事務局(**TEL**739-6834)へ

3Dプリンタでアイデアを形にしよう!

日7/28(水) 13:30~16:30 **所**埼玉県立大学 **内**パソコンで3D データを作り3D プリンタで印刷することでモノづくりの可能性を知る **対**中学生 15人(抽選) **料**500円 **申**7/14(水)までに、**TEL**応募フォームで **問**同大学内地域連携センター(**TEL**973-4114)

学童期の姿勢-脊柱変形の予防-

日7/25(土) 13:00~14:00 **所**埼玉県立大学 **内**小学校の運動器検診結果を踏まえ、脊柱変形の見方と予防運動を親子で学び体験する講座 **対**小学生の子どもとその保護者 15組 **申**7/10(金)までに、**TEL**応募フォームで **問**同大学内地域連携センター(**TEL**973-4114)



スポ・レク

健康づくりのつどい

かすかべ
鍵チャレ
スタンプカード
対象事業

とき	ところ	内容
6/13(土)	武里小	フ
	藤塚小	フ、ビ、さ、ミ、ラ
6/20(土)	上沖小	フ、ミ
	立野小	フ、さ
	牛島小	フ、ビ
6/27(土)	武里小	フ
	藤塚小	フ、ビ、さ、ミ、ラ
	中野小	フ
7/4(土)	上沖小	フ、ミ
	立野小	フ、さ
	牛島小	フ、ビ

※フ…フラバレーボール ビ…ビーチボールバレー さ…さいかつぼーる ミ…ミニテニス ラ…ラージボール卓球 **日**19:00~20:30 **内**春日部市発祥のフラバレーボール(おにぎり型の柔らかいボールを使ったバレーボール形式のニュースポーツ)他、子どもから高齢者まで誰でも楽しめる軽スポーツ・ニュースポーツの実技指導。5月~10月まで各会場で開催します。講師…スポーツ推進委員 **対**小学4年生以上の市内在住・在勤・在学者 40人(先着順。小学生は要保護者同伴) **持**運動のできる服装、体育館履き、タオル、飲み物 **問**スポーツ推進課(**TEL**739-6812)

空手教室 無料体験会

日6月の毎週(休) 16:30~17:30 **所**アイル・アリーナ ウイング・ハット春日部 **内**空手の基本動作、簡単な護身術、ミット打ち体験を通して、礼儀・集中力・挑戦する心を学ぶ **対**年長~小学6年生(申し込み順) **持**運動のできる服装、タオル、飲み物 **TEL**電話で島崎(**TEL**733-7575)へ

広報かすかべをスマートフォンなどで読むことができます

問シティセールス広報課(**TEL**048-736-1120)

「マチイロ」アプリをスマートフォンなどにダウンロードすると、いつでもどこでも広報かすかべを読むことができます。多言語翻訳や、やさしい日本語にも対応しています。



▲iOS



▲Android

ダウンロードはこちら

未来へはばたけ

かすかべっこ

写真を載せませんか

5歳未満(申込時)のお子さんの写真と、お子さんへのメッセージを掲載します。



掲載方法は市で



はたけやま しんいち
畠山 真一ちゃん
令和7年1月9日

手をつないで一緒に歩くのを
楽しみにしてるよ



いとろ あおと
伊藤 碧斗ちゃん
令和4年12月21日生まれ

いつもニコニコ笑顔♡世界で一番大好き!!



いしはら はやと
石原 颯人ちゃん(右)・涼楓ちゃん(左)
令和4年8月26日・
令和7年7月25日

パパとママは2人の
ことが大好きだよ♡
仲良く元気に育ってね!

