

ふじの里

幸松市民センター(幸松地区公民館)
春日部市牛島 6 6 7-1
☎ 048-752-6065

幸松第二公民館
春日部市小淵 7 3-1
☎ 048-761-5510

幸松地区の人口・世帯数
人 口 21,780 (+ 5)
男 10,824 (-11)
女 10,956 (+16)
世帯数 10,536 (+18)
【1 月 1 日現在 ()は前月比】



□□ 幼児家庭教育学級 □□

親子で 一緒に 楽しく 遊ぼう！

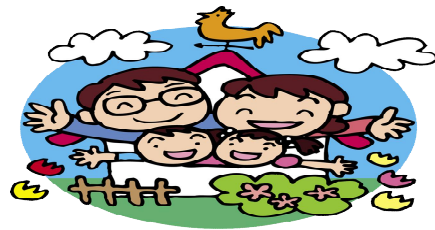

お子さんとの遊びを通して、子どもとの上手なつきあい方をお伝えします！
講師は、保育の専門家！ 目からウロコの「子育て情報」がゲットできるかも！？
皆様、ぜひご参加ください。

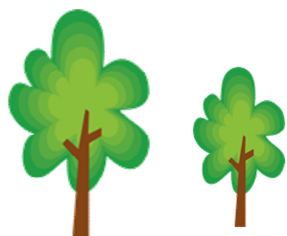

【日 時】 令和 8 年 **2 月 28 日** (土) 午前 10 時 ~ 正午
【会 場】 幸松市民センター(幸松地区公民館) 1 階 講堂
【内 容】 親子レクリエーション & **フキ**子育て講座(ゲームの合間に)

⇒ **★ こどもとの愛着関係 ★ 発達に欠かせない遊び**
★「こんな時どうしますか？」のヒント ... etc

【対象/定員】 2 歳から就学前までのお子さんとその**保護者** 1 5 組(先着順！)

【参 加 費】 無 料

※ **お父さんのご参加も大歓迎！**

【講 師】 (株) コマー ム (エンゼル・ドーム指定管理者)

子育て研究室顧問・保育士 與語 正子 氏 / 和泉 早苗 氏

【持 ち 物】 飲み物・筆記用具 ※ 動きやすい服装でおいでください。

【申込方法】 2 月 7 日(土) 午前 8 時 3 0 分から幸松市民センター(幸松地区公民館)に
電話または直接お申込みください。

【問 合 せ】 幸松市民センター(幸松地区公民館)



サークル体験会(3月)参加者募集！！

幸松市民センター・幸松第二公民館で活動しているサークルの体験・見学会を開催します。

マジック・絵手紙・フラダンス・健康体操・ヨガ・健康気功・空手・子どもダンス・
書道・社交ダンス・民謡/三味線・歌・ウクレレ・俳句・卓球等

興味のある分野にチャレンジできます！

注意事項

●申込みは幸松市民センター、幸松第二公民館にご連絡ください。(先着順)

●対象・持ち物を事前にご確認ください。

★公民館にサークル体験会の参加団体一覧表をご用意しております。(一覧表は右の二次元コード→
からも確認できます)

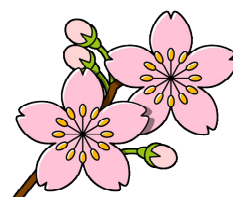

子育てサロン(第1木曜日)

無 料

スポーツ広場(第2土曜日、第1・3日曜日)

2月5日(木) ひな祭りを楽しもう!
3月5日(木) 広いお部屋で遊ぼう!
4月2日(木) こいのぼりを作ろう!
※各回とも10:00~11:30



日時と内容

① 2月14日(土)・3月14日(土)・4月11日(土)→卓球
② 2月1・15日(日)、3月1・15日(日)、
4月5・19日(日)→バドミントンと卓球
※①土曜 各日とも9:00~12:30
※②日曜 バド 8:30~10:00、卓球 10:00~12:30

幸松市民センター 1階講堂
※2月5日の会場はプレイルームです。

会場

幸松市民センター 1階体育室

未就学児とその保護者 10組(先着順)

対象・定員

一般(小学生以下の方は保護者との参加必須)
バドミントン6名、卓球24名(先着順)

飲み物 メール申込み→



持ち物

上履き、ラケット、シャトル、ピンポン玉
(用具の貸し出しはおこなっておりません)

更生保護女性会、
幸松地区民生委員・児童委員協議会

協力

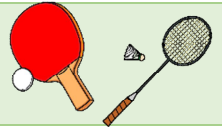

※参加には事前予約が必要です。電話または幸松市民センター窓口でご予約をお願いします。
また上の「メール申込み」から申込みすることもできます。参加される方は前日正午までにお申込みください。

利用団体からお知らせ

一 樹 会

～盆栽(山野草)・水石の展示～

3月7日(土) 9:00~17:00

3月8日(日) 9:00~16:00

会 場 幸松市民センター 2階研修室 A・B

入場料 無料

申込み 不要(入退場自由)

連絡先 岡部 ☎048-752-4544



一樹会からのあいさつ

私達は、盆栽や水石を展示するサークルです。
展示会は、今回で44回目を迎えることができました。
盆栽は植物の姿を借りて、その背景の自然や風景
を感じていただくものです。会員各々が、丹精込めて
作り上げた作品をどうぞお楽しみください。

会員募集中!

活動内容 月1回の勉強会と年2回の展示会
年会費 3,000円
入会、心よりお待ちしております。

幸松第二公民館からお知らせ

季節のお飾り展示中

公民館利用サークル会員による手作り作品
「季節のお飾り」が・・・

1階ロビーにて展示中です。

♥とても素敵なアイデアが詰まった作品が
いっぱいです。皆さま是非ご鑑賞ください!



保健師・栄養士による～

「まちかど健康相談」

令和8年2月12日(木)10:15~12:45

血圧や食事などについて、お気軽にご相談ください。

会 場 幸松市民センター 1階ロビー

内 容 健康相談、栄養相談、血圧測定

費 用 無料

申込み 不要

その他 混雑時は、人数制限や時間をおいての
ご相談をお願いしています。

問合せ 春日部市保健センター

☎ 048-736-6778

